

**EMPRESA DE TECNOLOGIA DA INFORMAÇÃO E COMUNICAÇÃO
DO ESTADO DO PARÁ - PRODEPA**

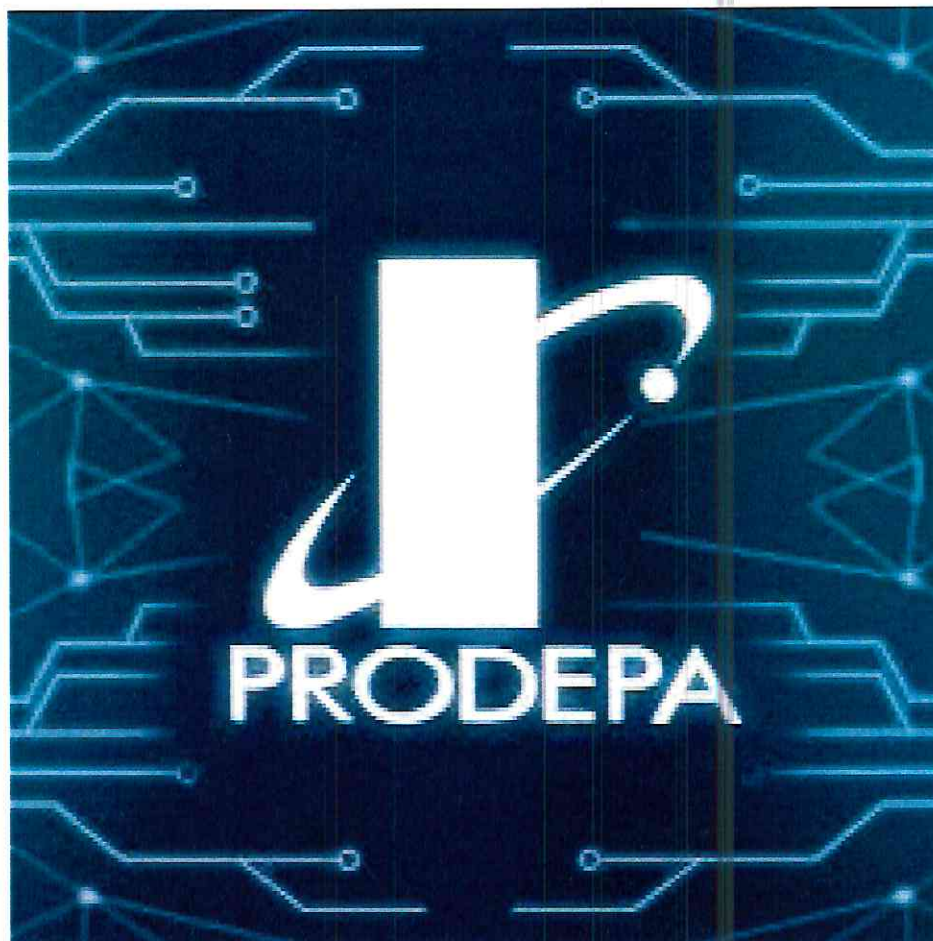

**10ª ANÁLISE GLOBAL DO PROGRAMA DE PREVENÇÃO
DE RISCOS AMBIENTAIS - PPRA**

Versão 2020 - 2021

**BELÉM – PA
OUTUBRO DE 2020**

**EMPRESA DE TECNOLOGIA DA INFORMAÇÃO E COMUNICAÇÃO
DO ESTADO DO PARÁ - PRODEPA**

**10ª ANÁLISE GLOBAL DO PROGRAMA DE
PREVENÇÃO DE RISCOS AMBIENTAIS - PPRA**

*Elaborado por Marcelo Viana Branches
Técnico de Segurança no Trabalho
SESMT - PRODEPA
RG: PA/000911.3*

**BELÉM – PA
OUTUBRO DE 2020**

SUMÁRIO

1. Introdução	04
2. Dados da empresa	04
3. Objetivo	04
4. metodologia	05
5. Responsabilidades	05
5.1. Responsabilidades dos Gestores	05
5.2. Responsabilidades dos Empregados	06
6. Da Integração	06
7. Desenvolvimento do PPRA x CIPA	07
8. Acompanhamento das Ações	07
9. Análise do Cumprimento do Cronograma do PPRA Anterior	08
10. Inspeções no Local de Trabalho.....	11
11. Replanejamento Anual – Novas metas e Prioridades	13
12. Descrição das Atividades por Cargo/ Função.....	14
13. Descrição da Empresa	26
14. Antecipação e Reconhecimento dos Riscos Laborais por Setor/ Atividade	27
15. Possíveis Danos a Saúde	78
16. Recomendações de Formas de Prevenção	80
16.1. Para o Ruído	80
16.2. Para a umidade	80
16.3. para a Radiação Não Ionizante	80
16.4. Para os produtos Químicos	80
16.5. Para os Riscos Biológicos	80
16.6. Para os Riscos Ergonômicos	81
16.7. Para os riscos Mecânicos	81
17. Formas de Registros, Manutenção e Divulgação dos Dados	81
18. Periodicidade	82
19. Cronograma de Ações	83
20. Quadro de EPI's por Setor	85
21. Considerações Finais.....	88

1. INTRODUÇÃO

A análise global do PPRA é de natureza obrigatória para todas as empresas que admitam trabalhadores como empregados regidos pela CLT. Segundo a NR 9, item 9.2.1.1, deverá ser efetuada, sempre que necessário e pelo menos uma vez ao ano, uma análise global do PPRA para avaliação do seu desenvolvimento e realização dos ajustes necessários e estabelecimento de novas metas e prioridades.

Esta 9ª Análise Global visa principalmente a preservação da saúde e da integridade física dos trabalhadores por meio de medidas de Antecipação, Reconhecimento, Avaliação e Controle dos riscos existentes no ambiente de trabalho, com intuito de estabelecer novas metas e prioridades para o próximo período de gestão.

2. DADOS DA EMPRESA

EMPRESA	Empresa de Tecnologia da Informação e Comunicação do Estado do Pará - PRODEPA	
CNPJ	05.059.613/0001 - 18	
CNAE	6311 - 9/00	
RAMO DE ATIVIDADE	Tratamento de dados, provedores de serviços de aplicação e serviços de hospedagem na internet.	
GRAU DE RISCO	02 (dois)	
ENDEREÇO	Rodovia Augusto Montenegro, s/n, Km 10, Icoaraci – Belém -PA, CEP.: 66320 - 000	
NÚMERO DE EMPREGADOS	343 Empregados	Homens: 215 Mulheres: 128
JORNADA DE TRABALHO	06:00 Horas diárias 08:00 Horas diárias	

3. OBJETIVOS

Este programa tem como objetivos:

- Avaliar o desenvolvimento do PPRA anterior;

- Manter as boas condições dos ambientes de trabalho, levantando e prevenindo os riscos ocupacionais capazes de causar danos a saúde e a segurança dos trabalhadores;
- Estabelecer novas metas e prioridades para a vigência do novo programa, assegurando aos trabalhadores padrões adequados de saúde e bem estar nos ambientes de trabalho.

4. METODOLOGIA

Para a elaboração desta 10ª análise global do PPRA, foram adotadas as seguintes metodologia:

- Avaliação do cronograma de ações do PPRA anterior e o seu desenvolvimento;
- Levantamento das medidas implementadas pela empresa durante a vigência do PPRA anterior;
- Inspeções nos postos de trabalho da empresa para fazer o reconhecimento dos riscos envolvidos nas atividades;
- Estabelecimento de novas metas e prioridades de ação para a nova gestão;
- Elaboração da avaliação anual do PPRA.

5. RESPONSABILIDADES

Assegurar o cumprimento à legislação, às normas aplicáveis e aos demais requisitos subscritos de modo a preservar o meio ambiente do trabalho, possibilitando um elevado nível de segurança e saúde para seus colaboradores é um compromisso da Empresa de Tecnologia da Informação e Comunicação do Estado do Pará, que tem como ramo de atividade o Tratamento de dados, provedores de serviços de aplicação e serviços de hospedagem na internet. Para tanto, assumem-se as seguintes responsabilidades:

5.1. RESPONSABILIDADES DOS GESTORES

- Prover suporte ativo ao programa, em particular, serviços especializados externos quando necessário;
- Alocar os recursos financeiros necessários à execução;
- Delegar responsabilidades e autoridade na execução das atividades constantes do cronograma;
- Delegar responsabilidades de Coordenação do desenvolvimento e implantação do PPRA;
- Rever informações sobre o controle do programa;
- Supervisionar ou delegar supervisão da execução das atividades deste programa.

5.2. RESPONSABILIDADE DOS EMPREGADOS

- Relatar fatores ou situações que considerar de risco ao seu superior imediato;
- Relatar acidentes ocorridos ao seu superior imediato;
- Seguir todas as regras e procedimentos de segurança da empresa;
- Seguir os procedimentos de sua tarefa conforme orientação ou treinamento recebido;
- Cooperar com o SESMT e a CIPA na execução de suas tarefas.

6. DA INTEGRAÇÃO

Este documento manterá integração com outros programas e ações na área de Segurança e Saúde dos empregados desenvolvidos na empresa, em particular, com PCMSO - Programa de Controle Médico de Saúde Ocupacional, previsto na NR-7, de modo a se complementarem, pois enquanto o PPRA tem foco nas condições dos ambientes de trabalho, o PCMSO tem foco na saúde dos empregados.

O programa de medicina ocupacional a ser implementado pela empresa deverá ser articulado com PPRA, principalmente com as avaliações ambientais, de forma que os riscos identificados terão que ser de conhecimento da médica do trabalho, a fim de direcionar os exames e fazer os acompanhamentos necessários para a adequada

avaliação da saúde dos empregados. Paralelamente, os principais desvios da saúde encontrados nos exames periódicos, fornecerão indicações das prováveis áreas de riscos mais críticas para a empresa. Deste modo maximiza-se o uso de informações disponíveis em prol de uma efetiva prevenção de ocorrência de desvios de saúde, através de um bem sucedido controle de riscos ambientais.

Externamente, este documento, além de cumprir com um requisito legal, deverá estar disponível para os órgãos fiscalizadores, para os empregados e para o sindicato, quando solicitado.

7. DESENVOLVIMENTO DO PPRA x CIPA

Na etapa de reconhecimento de riscos e priorização de ações será considerada a percepção de riscos dos empregados, expressa no Mapa de Riscos elaborado pela CIPA com a participação dos demais empregados e técnicos de segurança do trabalho.

A participação dos colaboradores no processo de identificação de situações de risco e proposição de medidas de controle será garantida através do diálogo contínuo com os membros da CIPA.

Novos Empregados a serem admitidos na empresa deverão ser informados dos riscos inerentes as suas atividades durante os treinamentos recebidos, bem como através de orientações de segurança pelos membros da CIPA.

8. ACOMPANHAMENTO DAS AÇÕES

O SESMT periodicamente realizará auditorias para verificação do cumprimento das medidas de segurança sugeridas neste PPRA, com todo aval da direção da empresa, para monitorar o cumprimento das ações dentro dos prazos apresentados e aprovados.

9. ANÁLISE DO CUMPRIMENTO DO CRONOGRAMA DO PPRA ANTERIOR

Nº	AÇÕES	ANÁLISE TÉCNICA	STATUS
1	Fornecer EPI's aos empregados adequados aos riscos de suas atividades, em perfeito estado de conservação e funcionamento.	A empresa mantém fornecimento diário de EPI's aos seus funcionários, conforme comprovam as fichas de entrega de EPI's, devidamente assinadas e arquivadas em pastas.	Realizado
2	Fazer aquisição de Camisas de Manga longa para os empregados dos núcleos e os demais que realizam atividades de campo.	O processo de compra foi iniciado, porém a atividade não foi realizada visto que o Governo Estadual editou o Decreto de Nº 34.174 DE 07 DE ABRIL DE 2020, em complemento ao disposto no Decreto Estadual nº 367, de 23 de outubro de 2019, como Medida de Austeridade Fiscal, suspendendo gastos como estes, para que os recursos financeiros passassem a ser alocados preferencialmente em ações de combate a Pandemia da COVID-19	Não Realizado
3	Elaborar Laudos de Insalubridade e periculosidade para as atividades da empresa que exponham os empregados a riscos Químicos, Físicos, Biológicos e Eletricidade.	O processo para contratação de profissional Habilitado foi iniciado, porém a atividade não foi realizada visto que o Governo Estadual editou o Decreto de Nº 34.174 DE 07 DE ABRIL DE 2020, em complemento ao disposto no Decreto Estadual nº 367, de 23 de outubro de 2019, como Medida de Austeridade Fiscal, suspendendo gastos como estes, para que os recursos financeiros passassem a ser alocados preferencialmente em ações de combate a Pandemia da COVID-19	Não Realizado
4	Realizar Curso de Direção Defensiva a todos os motoristas da empresa.	O processo para contratação de profissional Habilitado foi iniciado, porém a atividade não realizada visto que o Governo Estadual editou o Decreto de Nº 34.174 DE 07 DE ABRIL DE 2020, em complemento ao disposto no Decreto Estadual nº 367, de 23 de outubro de 2019, como Medida de Austeridade Fiscal, suspendendo gastos como estes, para que os recursos financeiros passassem a ser alocados preferencialmente em ações de combate a Pandemia da COVID-19	Não Realizado

Nº	AÇÕES	ANÁLISE TÉCNICA	STATUS
5	Realizar Treinamento de Reciclagem da NR 35 – Trabalho em Altura	O processo para contratação de profissional Habilitado foi iniciado, porém a atividade não realizada visto que o Governo Estadual editou o Decreto de Nº 34.174 DE 07 DE ABRIL DE 2020, em complemento ao disposto no Decreto Estadual nº 367, de 23 de outubro de 2019, como Medida de Austeridade Fiscal, suspendendo gastos como estes, para que os recursos financeiros passassem a ser alocados preferencialmente em ações de combate a Pandemia da COVID-19	Não Realizado
6	Construir na porta frontal do Setor do GTED Plataforma de embarque e desembarque de lotes de papel pra facilitar a logística de recepção e devolução dos mesmos por meio de veículos aos clientes.	Atividade não realizada visto que o Governo Estadual editou o Decreto de Nº 34.174 DE 07 DE ABRIL DE 2020, em complemento ao disposto no Decreto Estadual nº 367, de 23 de outubro de 2019, como Medida de Austeridade Fiscal, suspendendo gastos como estes, para que os recursos financeiros passassem a ser alocados preferencialmente em ações de combate a Pandemia da COVID-19	Não Realizado
7	Regular o nível de temperatura das salas para a faixa recomendada pela NR 17 – Ergonomia, qual seja, entre 20 e 23 °C.	Atividade realizada. Os espaços encontram-se com temperaturas dentro da faixa recomendada pela NR 17, entre 20°C e 23°C, apresentando condições adequadas para os usuários.	Realizado
8	Visitar todos os Núcleos da empresa do interior para fazer inspeções de segurança.	O processo para para realização das viagens foram iniciados, porém a atividade não foi realizada visto que o Governo Estadual editou o Decreto de Nº 34.174 DE 07 DE ABRIL DE 2020, em complemento ao disposto no Decreto Estadual nº 367, de 23 de outubro de 2019, como Medida de Austeridade Fiscal, suspendendo gastos como estes, para que os recursos financeiros passassem a ser alocados preferencialmente em ações de combate a Pandemia da COVID-19	Não Realizado

Nº	AÇÕES	ANÁLISE TÉCNICA	STATUS
9	Executar pelo menos 70% DE ABRIL DE 2020, em complemento ao do projeto de incendio e disposto no Decreto Estadual nº 367, de 23 de pânico e sinalização de outubro de 2019, como Medida de Austeridade emergencia de toda a Fiscau, suspendendo gastos como estes, para empresa.	Atividade não realizada visto que o Governo Estadual editou o Decreto de Nº 34.174 DE 07 que os recursos financeiros passassem a ser alocados preferencialmente em ações de combate a Pandemia da COVID-19	Não Realizado
10	Fazer análise Global deste PPRA	O cumprimento desta ação é comprovada através da elaboração deste documento.	Realizado

Das 10 (dez) ações que foram previstas para a gestão do PPRA em análise, 02 (duas) foram realizadas integralmente, 08 (oito) tiveram apenas os processos iniciados mas não foram concluídas, de forma que estas serão novamente reprogramadas e constarão no cronograma de ações do novo documento, as quais terão novo prazo para cumprimento.

Todas as ações não cumpridas chegaram a ser planejadas suas realizações, porém, com a chegada da Pandemia da Covid-19, foram editadas algumas legislações, tanto Estadual quanto Federal, que acabaram por suspender a realizações de eventos como estes para evitar aglomerações de pessoas e também porque os recursos financeiros passaram a ser alocados preferencialmente em ações de combate a Pandemia.

Em relação ao Governo do Estado, este editou o DOE Nº 34.174 DE 07 DE ABRIL DE 2020 que dispõe sobre medidas adicionais de austeridade fiscal do Poder Executivo Estadual, inclusive suas autarquias e fundações, empresas públicas e sociedades de economia mista dependentes do Tesouro Estadual e fundos estaduais, com o objetivo de direcionar ações gerais para mitigar os impactos financeiros causados pela epidemia do COVID-19, em complemento ao disposto no Decreto Estadual nº 367, de 23 de outubro de 2019.



Por conta deste Decreto, contratação de serviços como estes, foram vetados.

No que se refere a Legislação Federal, foi publicado no dia 27/03/2020 o **Ofício Circular SEI nº 1088/2020/ME**, que trata especificamente sobre as exigências de Segurança e Saúde no Trabalho (SST) orientando para que os trabalhadores e empregadores observem as Medidas de Caráter Geral do Trabalho a respeito das Práticas de Boa Higiene e Conduta, às Refeições, ao Transporte de Trabalhadores, ao Uso das Máscaras de Proteção, aos Trabalhadores de Risco, Exigências Administrativas em SST, SESMT e CIPA.

Entre os principais tópicos do ofício destacam-se a **Suspensão de exigências administrativas em Saúde e Segurança no Trabalho**, dentre elas:

d) Fica suspensa a obrigatoriedade de realização de treinamentos periódicos e eventuais, previstos em normas regulamentadoras de segurança e saúde no trabalho. Estes serão realizados no prazo de noventa dias, contados da data de encerramento do estado de calamidade pública.

10. INSPEÇÕES NOS LOCAIS DE TRABALHO

As inspeções nos locais de trabalho tiveram por objetivo analisar in loco as condições dos ambientes no que diz respeito a situações de riscos, qualidade do mobiliário e também buscar informações com os empregados sobre as queixas mais prevalentes de situações que possam estar afetando a saúde e a segurança dos mesmos. Ou seja, procederam-se avaliações na tentativa de antecipar e reconhecer os riscos por atividade nos diversos setores da empresa.

Durante as inspeções, alguns empregados, dos diversos setores da empresa, queixaram-se de suas cadeiras que apresentam-se com defeitos.

Verificou-se também condições inadequadas durante embarque e desembarque dos lotes de papel no setor da GTED permanece, onde os empregados que desenvolvem esta atividade expõem-se a condições de risco de queda devido o arranjo físico do local.

Reinterou-se também que os empregados que trabalham interagindo com risco de quedas envolvidos em suas atividades estão com o treinamento de reciclagem desatualizados, em desacordo com recomendações da NR 35 – Trabalho em altura.

O mesmo aplica-se aos trabalhadores que interagem com eletricidade durante suas atividades, os quais precisam realizar o curso de reciclagem da NR 10, visto que eles estão trabalhando em desacordo com recomendações da NR 10.

Durante a vigência do PPRA anterior, além dos Cursos de NR 35 e NR 10 já mencionados, verificou-se que ficaram pendentes o cumprimento de outras ações constantes do cronograma as quais precisam ser retomadas, dentre elas, a necessidade de inspecionar os núcleos do interior, para averiguar os padrões de segurança e conforto nos locais.

Todas estas informações apresentaram-se de caráter relevantes e servirão de referência para o provimento de novas ações as quais balizarão o atingimento das metas propostas através deste Programa.

11. REPLANEJAMENTO ANUAL – NOVAS METAS E PRIORIDADES

METAS	PRIORIDADE
Reciclar 100% dos motoristas da empresa em direção defensiva.	Máxima
Reciclar 100% dos empregados que realizam Atividades em Altura, conforme recomenda a NR 35 – Trabalho em Altura e NR 10 – Segurança em Instalações e Serviços Em Eletricidade.	Máxima
Reciclar 100% dos empregados que realizam Atividades com eletricidade envolvida, conforme orienta a NR 10 – Segurança em Instalações e Serviços Em Eletricidade. Fazer avaliações Técnicas Qualitativas e Quantitativas dos Setores Insalubres e perigosos da Empresa.	Máxima Máxima
Adequar condições de embarque e desembarque na porta frontal do setor da GTED pra facilitar a logística de recepção e devolução dos lotes de papel aos clientes por meio de veículos.	Média
Avaliar e adequar as condições de conforto ambiental de 100% dos postos de trabalho da empresa de acordo com os padrões de ergonomia.	Média
Executar Projeto de Combate incêndio e Pânico e Sinaliação de Emergências da empresa.	Longa

Obs.: A PRODEPA, por tratar-se de uma empresa pública, as metas e prioridades aqui definidas poderão sofrer adequações visto que algumas delas dependem de orçamento que podem ser replanado pelo governo.

12. DESCRIÇÃO DAS ATIVIDADES POR CARGO/ FUNÇÃO

NIVEL SUPERIOR

CARGO/ FUNÇÃO	CBO
ADMINISTRADOR	2521 - 05
DESCRIÇÃO DAS ATIVIDADES	
Planejam, organizam, controlam e assessoram a organização nas áreas de recursos humanos, patrimônio, materiais, informações, financeira, tecnológica, qualidade; entre outras; implementam programas e projetos; elaboram planejamento organizacional; promovem estudos de racionalização e controlam o desempenho organizacional. Prestam consultoria administrativa a organização.	
ADMINISTRADOR DE BANCO DE DADOS	2123 - 05
DESCRIÇÃO DAS ATIVIDADES	
Administram ambientes computacionais, implantando e documentando rotinas e projetos e controlando os níveis de serviço de sistemas operacionais, banco de dados e redes. Fornecem suporte técnico no uso de equipamentos e programas computacionais e no apoio a usuários, configuram e instalam recursos e sistemas computacionais, controlam a segurança do ambiente computacional.	
ANALISTA DE GEOPROCESSAMENTO	2124 - 05
DESCRIÇÃO DAS ATIVIDADES	
Desenvolver e implantar sistemas de informações geográficas (SIGs), dimensionando requisitos e funcionalidade do sistema (SIGs), especificando sua arquitetura, escolhendo ferramentas de desenvolvimento, especificando programas, codificando aplicativos. Administram ambientes informatizados, prestam suporte técnico ao cliente e o treinam, elaboram documentação técnica. Estabelecem padrões, coordenam projetos e oferecem soluções para ambientes informatizados e pesquisam tecnologias em informática. Conceitos básicos da ciência de geoinformação; arquitetura de sistemas de informação geográfica; estruturas de dados em sistemas de informação geográfica; cartografia para geoprocessamento; métodos de acesso espacial.	

CARGO/ FUNÇÃO	CBO
ANALISTA DE NEGÓCIOS	1423 - 30

DESCRIÇÃO DAS ATIVIDADES

Estruturam estratégias de projeto; pesquisam o quadro econômico, político, social e cultural; analisam o mercado; desenvolvem propaganda e promoções; implantam ações de relações públicas e assessoria de imprensa; vendem produtos, serviços e conceitos. No desenvolvimento das atividades é mobilizado um conjunto de capacidades comunicativas.

Elaboram planos estratégicos das áreas de comercialização, marketing e comunicação para empresas agroindustriais, industriais de comercialização e serviços em geral; implementam atividades e coordenam sua execução; assessoram a diretoria e setores da empresa. Na área de atuação, gerenciam recursos humanos, administram recursos materiais e financeiros e promovem condições de segurança, saúde, preservação ambiental e qualidade.

CARGO/ FUNÇÃO	CBO
ANALISTA DE SISTEMAS	2124 - 05

DESCRIÇÃO DAS ATIVIDADES

Desenvolvem e implantam sistemas informatizados dimensionando requisitos e funcionalidades dos sistemas, especificando sua arquitetura, escolhendo ferramentas de desenvolvimento, especificando programas, codificando aplicativos.

Administram ambientes informatizados, prestam suporte técnico ao cliente e o treinam, elaboram documentação técnica.

Estabelecem padrões, coordenam projetos e oferecem soluções para ambientes informatizados e pesquisam tecnologias em informática.

CARGO/ FUNÇÃO	CBO
ANALISTA DE SUPORTE	2124 - 20

DESCRIÇÃO DAS ATIVIDADES

Instalar e manter sistemas operacionais; Instalar e manter SAN (Storage área Network); Instalar e manter sistemas de Backup automatizados; Organizar os sistemas de maneira a obter a melhor performance; Garantir o fluxo de informações com segurança, confiabilidade, qualidade e eficiência; Estabelecer as políticas para assegurar a disponibilidade dos servidores, evitar a perda de informações e as normas para os procedimentos de "backup" e "restore" (total ou seletivo e paradas programadas para a manutenção preventiva; Monitorar permanentemente os servidores e ajustando os parâmetros do sistema operacional para as novas necessidades; Avaliar a aquisição de novos sistemas operacionais ou a atualização de versão do sistema existente, mantendo-os atento para evitar a defasagem tecnológica dos produtos; Desempenhar outras atividades compatíveis com sua formação.

CARGO/ FUNÇÃO	CBO
ASSISTENTE SOCIAL	2516 - 05
DESCRIÇÃO DAS ATIVIDADES	
<p>Atividades relativas ao planejamento, execução e controle dos programas de acompanhamento, aconselhamento e desenvolvimento social dos recursos humanos da empresa. Prestam serviços sociais orientando indivíduos, famílias, comunidade e instituições sobre direitos e deveres (normas, códigos e legislação), serviços e recursos sociais e programas de educação; planejam, coordenam e avaliam planos, programas e projetos sociais em diferentes áreas de atuação profissional (seguridade, educação, trabalho, jurídica, habitação e outras); orientam e monitoram ações em desenvolvimento relacionado à economia doméstica, nas áreas de habitação, vestuário e têxteis, desenvolvimento humano, economia familiar, educação do consumidor, alimentação e saúde; desempenham tarefas administrativas e articulam recursos financeiros disponíveis.</p>	
CARGO/ FUNÇÃO	CBO
BIBLIOTECONOMISTA	2612 - 05
DESCRIÇÃO DAS ATIVIDADES	
<p>Disponibilizam informação em qualquer suporte; gerenciam unidades como bibliotecas, centros de documentação, centros de informação e correlatos, além de redes e sistemas de informação. Tratam tecnicamente e desenvolvem recursos informacionais; disseminam informação com o objetivo de facilitar o acesso e geração do conhecimento; desenvolvem estudos e pesquisas; realizam difusão cultural; desenvolvem ações educativas. Podem prestar serviços de assessoria e consultoria</p>	
CARGO/ FUNÇÃO	CBO
CONTADOR	2522 - 10
DESCRIÇÃO DAS ATIVIDADES	
<p>Legalizam empresas, elaborando contrato social/estatuto e notificando encerramento junto aos órgãos competentes; administram os tributos da empresa; registram atos e fatos contábeis; controlam o ativo permanente; gerenciam custos; administram o departamento de pessoal; preparam obrigações acessórias, tais como: declarações acessórias ao fisco, órgãos competentes e contribuintes e administra o registro dos livros nos órgãos apropriados; elaboram demonstrações contábeis; prestam consultoria e informações gerenciais; realizam auditoria interna e externa; atendem solicitações de órgãos fiscalizadores e realizam perícia.</p>	



CARGO/ FUNÇÃO	CBO
ENGENHEIRO CIVIL	2142 - 05
DESCRIÇÃO DAS ATIVIDADES	
<p>Elaboram projetos de engenharia civil, gerenciam obras, controlam a qualidade de empreendimentos. Coordenam a operação e manutenção do empreendimento. Podem prestar consultoria, assistência e assessoria e elaborar pesquisas tecnológicas. Executam e dirigem projetos relativos a rodovias, portos, aeroportos, vias férreas, sistemas de água e esgoto e outros, estudando características e preparando planos, métodos de trabalho e demais dados requeridos, para possibilitar e orientar a construção, manutenção e reparo das obras mencionadas e assegurar os padrões técnicos exigidos</p>	
CARGO/ FUNÇÃO	CBO
ENGENHEIRO ELETRICISTA	2143 - 05
DESCRIÇÃO DAS ATIVIDADES	
<p>Executam serviços elétricos e eletrônicos, analisando propostas técnicas, instalando, configurando e inspecionando sistemas e equipamentos, executando testes e ensaios. Projetam, planejam e especificam sistemas e equipamentos elétricos e eletrônicos e elaboram sua documentação técnica; coordenam empreendimentos e estudam processos elétricos e eletrônicos.</p>	
CARGO/ FUNÇÃO	CBO
ENGENHEIRO DE TELECOMUNICAÇÕES	2143 - 40
DESCRIÇÃO DAS ATIVIDADES	
<p>Executam serviços de telecomunicações, analisando propostas técnicas, instalando, configurando e inspecionando sistemas e equipamentos, executando testes e ensaios. Projetam, planejam e especificam sistemas e equipamentos de telecomunicações e elaboram sua documentação técnica; coordenam empreendimentos e estudam processos de telecomunicações.</p>	
CARGO/ FUNÇÃO	CBO
ECONOMISTA	2512 - 05
DESCRIÇÃO DAS ATIVIDADES	
<p>Analísam o ambiente econômico; elaboram e executam projetos de pesquisa econômica, de mercado e de viabilidade econômica, dentre outros. Participam do planejamento estratégico e de curto prazo e avaliam políticas de impacto coletivo para o governo, ONG e outras organizações. Gerem programação econômico-financeira; atuam nos mercados internos e externos; examinam finanças empresariais. Podem exercer mediação, perícia e arbitragem.</p>	



CARGO/ FUNÇÃO	CBO
JORNALISTA/ ASSESSOR DE IMPRENSA	2611 - 25
DESCRIÇÃO DAS ATIVIDADES	
Recolhem, redigem, registram através de imagens e de sons, interpretam e organizam informações e notícias a serem difundidas, expondo, analisando e comentando os acontecimentos. Fazem seleção, revisão e preparo definitivo das matérias jornalísticas a serem divulgadas em jornais, revistas, televisão, rádio, internet, assessorias de imprensa e qualquer outro meio de comunicação com o público.	
CARGO/ FUNÇÃO	CBO
MÉDICO	2251 - 40
DESCRIÇÃO DAS ATIVIDADES	
Realizam consultas e atendimentos médicos; tratam pacientes e clientes; implementam ações de prevenção de doenças e promoção da saúde tanto individuais quanto coletivas; coordenam programas e serviços em saúde, efetuam perícias, auditorias e sindicâncias médicas; elaboram documentos e difundem conhecimentos da área médica.	
CARGO/ FUNÇÃO	CBO
WEB DESIGNER	2624 - 10
DESCRIÇÃO DAS ATIVIDADES	
Desenvolver e administrar projetos em web sites, codificar aplicativos de conteúdo multimídia, programar serviços web, criar animações para ambiente web, utilizar ferramentas de tratamento de imagens, projetar e criar interfaces visuais para múltiplos dispositivos, utilizar métodos e padrões web. Preparar o escopo necessários para o desenvolvimento de projetos web e multimídia. Elaborar documentação técnica e de testes de sistemas. Elaborar o projeto da estrutura funcional, estética e do conteúdo das páginas web e multimídia. Elaborar e realizar procedimentos de testes e correções em sistemas web e multimídia. Executar qualquer outra atividade que, por sua natureza, esteja inserida no âmbito de suas atribuições.	
NÍVEL MÉDIO	
CARGO/ FUNÇÃO	CBO
ASSISTENTE ADMINISTRATIVO	4110 - 10
DESCRIÇÃO DAS ATIVIDADES	
Executam serviços de apoio nas áreas de recursos humanos, administração, finanças e logística; atendem fornecedores e clientes, fornecendo e recebendo informações sobre produtos e serviços; tratam de documentos variados, cumprindo todo o procedimento necessário referente aos mesmos; preparam relatórios e planilhas; executam serviços gerais de escritórios.	

CARGO/ FUNÇÃO	CBO
DIGITADOR (Cargo em extinção)	4121 - 10
DESCRIÇÃO DAS ATIVIDADES	
Executam serviços de apoio nas áreas de recursos humanos, administração, finanças e logística; atendem fornecedores e clientes, fornecendo e recebendo informações sobre produtos e serviços; tratam de documentos variados, cumprindo todo o procedimento necessário referente aos mesmos; preparam relatórios e planilhas; executam serviços gerais de escritórios.	
CARGO/ FUNÇÃO	CBO
ASSISTENTE ADMINISTRATIVO	4110 - 10
DESCRIÇÃO DAS ATIVIDADES	
Executam serviços de apoio nas áreas de recursos humanos, administração, finanças e logística; atendem fornecedores e clientes, fornecendo e recebendo informações sobre produtos e serviços; tratam de documentos variados, cumprindo todo o procedimento necessário referente aos mesmos; preparam relatórios e planilhas; executam serviços gerais de escritórios.	
CARGO/ FUNÇÃO	CBO
OPERADOR DE COMPUTADOR	3172 - 05
DESCRIÇÃO DAS ATIVIDADES	
Operam sistemas de computadores e microcomputadores, monitorando o desempenho dos aplicativos, recursos de entrada e saída de dados, recursos de armazenamento de dados, registros de erros, consumo da unidade central de processamento (CPU); recursos de rede; e disponibilidade dos aplicativos. Asseguram o funcionamento do hardware e software; garantem a segurança das informações, por meio de cópias de segurança e armazenando-as em local prescrito, verificando acesso lógico de usuário e destruindo informações sigilosas descartadas. Atendem clientes e usuários, orientando-os na utilização de hardware e software; inspecionam o ambiente físico para a segurança no trabalho. Outros executam serviços de apoio Administrativo e de serviços nas áreas da empresa.	
CARGO/ FUNÇÃO	CBO
OPERADOR DE TELEPROCESSAMENTO	3722 - 05
DESCRIÇÃO DAS ATIVIDADES	
Operam e monitoram sistemas de comunicação em rede, preparam equipamentos e meios de comunicação, cuidam da segurança operacional por meio de procedimentos específicos e realizam atendimento ao usuário. Outros executam serviços de apoio Administrativo e de serviços nas diversas áreas da empresa.	

CARGO/ FUNÇÃO	CBO
PROGRAMADOR DE COMPUTADOR	3171 - 10
DESCRIÇÃO DAS ATIVIDADES	
Desenvolvem sistemas e aplicações, determinando interface gráfica, critérios ergonômicos de navegação, montagem da estrutura de banco de dados e codificação de programas; projetam, implantam e realizam manutenção de sistemas e aplicações; selecionam recursos de trabalho, tais como metodologias de desenvolvimento de sistemas, linguagem de programação e ferramentas desenvolvimento de sistemas, linguagem de programação e ferramentas de desenvolvimento. Planejam etapas e ações de trabalho.	
CARGO/ FUNÇÃO	CBO
TÉCNICO DE CONTABILIDADE	3511 - 05
DESCRIÇÃO DAS ATIVIDADES	
Realizam atividades inerentes à contabilidade em empresas, órgãos governamentais e outras instituições públicas e privadas. Para tanto constituem e regularizam empresa, identificam documentos e informações, atendem à fiscalização e procedem a consultoria empresarial. Executam a contabilidade geral, operacionalizam a contabilidade de custos e efetuam contabilidade gerencial. Administram o departamento de pessoal e realizam controle patrimonial.	
CARGO/ FUNÇÃO	CBO
TÉCNICO EM ELETROTÉCNICA	3131 - 05
DESCRIÇÃO DAS ATIVIDADES	
Planejam atividades do trabalho, elaboram estudos e projetos, participam no desenvolvimento dos processos, realizam projetos, operam sistemas elétricos e executam manutenção. Atuam na área comercial, gerenciam e treinam pessoas, asseguram a qualidade dos produtos e serviços e aplicam normas e procedimentos de segurança no trabalho	
CARGO/ FUNÇÃO	CBO
TÉCNICO DE MANUTENÇÃO	5143 - 10
DESCRIÇÃO DAS ATIVIDADES	
Executam serviços de manutenção elétrica, mecânica, hidráulica, carpintaria e alvenaria, substituindo, trocando, limpando, reparando e instalando peças, componentes e equipamentos. Conservam vidros e fachadas, limpam recintos e acessórios e tratam de piscinas. Trabalham seguindo normas de segurança, higiene, qualidade e proteção ao meio ambiente.	



CARGO/ FUNÇÃO	CBO
TÉCNICO DE MANUTENÇÃO ELETRÔNICA	3132 - 05
DESCRIÇÃO DAS ATIVIDADES	
Consertam e instalam aparelhos eletrônicos, desenvolvem dispositivos de circuitos eletrônicos, fazem manutenções corretivas, preventivas e preditivas, sugerem mudanças no processo de produção, criam e implementam dispositivos de automação. Treinam, orientam e avaliam o desempenho de operadores. Estabelecem comunicação oral e escrita para agilizar o trabalho, redigem documentação técnica e organizam o local de trabalho.	
CARGO/ FUNÇÃO	CBO
TÉCNICO EM REDES DE COMPUTADORES	3132- 20
DESCRIÇÃO DAS ATIVIDADES	
Realizam atividades de cunho técnico em redes de computadores, propõem soluções de interconexões de redes que envolvam comutação, encaminhamento e roteamento de dados. Proveem suporte e manutenção da infraestrutura de redes.	
CARGO/ FUNÇÃO	CBO
TÉCNICO DE SEGURANÇA NO TRABALHO	3516 - 05
DESCRIÇÃO DAS ATIVIDADES	
Participam da elaboração e implementam política de saúde e segurança do trabalho; realizam diagnóstico da situação de SST da instituição; identificam variáveis de controle de doenças, acidentes, qualidade de vida e meio ambiente. Desenvolvem ações educativas na área de saúde e segurança do trabalho; integram processos de negociação. Participam da adoção de tecnologias e processos de trabalho; investigam, analisam acidentes de trabalho e recomendam medidas de prevenção e controle.	
CARGO/ FUNÇÃO	CBO
TÉCNICO EM TELECOMUNICAÇÕES	3133-10
DESCRIÇÃO DAS ATIVIDADES	
Participam na elaboração de projetos de telecomunicação, instalam, testam e realizam manutenções preventiva e corretiva de sistemas de telecomunicações. Supervisionam tecnicamente processos e serviços de telecomunicações. Repararam equipamentos e prestam assistência técnica aos clientes; ministram treinamentos, treinam equipes de trabalho e elaboram documentação técnica.	

NÍVEL FUNDAMENTAL

CARGO/ FUNÇÃO	CBO
CONTINUO	4122-05
DESCRIÇÃO DE ATIVIDADES	
Transportam correspondências, documentos, objetos e valores, dentro e fora das instituições, e efetuam serviços bancários e de correio, depositando ou apanhando o material e entregando-os aos destinatários; auxiliam na secretaria e nos serviços de copa; operam equipamentos de escritório; transmitem mensagens orais e escritas.	
CARGO/ FUNÇÃO	CBO
MOTORISTA	7823 - 05
DESCRIÇÃO DE ATIVIDADES	
Dirigem e manobram veículos e transportam pessoas, cargas, valores, pacientes e material biológico humano. Realizam verificações e manutenções básicas do veículo e utilizam equipamentos e dispositivos especiais tais como sinalização sonora e luminosa, software de navegação e outros. Efetuam pagamentos e recebimentos e, no desempenho das atividades utilizam-se de capacidades comunicativas. Trabalham seguindo normas de segurança, higiene, qualidade e proteção ao meio ambiente. Os condutores de ambulância auxiliam as equipes de saúde nos atendimentos de urgência e emergência.	
CARGO/ FUNÇÃO	CBO
OPERADOR DE MÁQUINA COPIADORA	4151 - 30
DESCRIÇÃO DE ATIVIDADES	
Organizam documentos e informações. Orientam usuários e os auxiliam na recuperação de dados e informações. Disponibilizam fontes de dados para usuários. Providenciam aquisição de material e incorporam material ao acervo. Arquivam documentos, classificando-os segundo critérios apropriados para armazená-los e conservá-los. Prestam serviço de comutação, alimentam base de dados e elaboram estatísticas. Executam tarefas relacionadas com a elaboração e manutenção de arquivos, podendo ainda, operar equipamentos reprográficos, recuperar e preservar as informações por meio digital, magnético ou papel.	

FUNÇÕES COMISSIONADAS

CARGO/ FUNÇÃO	CBO
ASSESSORES	2523 - 05

DESCRIÇÃO DE ATIVIDADES

Dar suporte às atividades desenvolvidas na PRODEPA em diversas áreas do conhecimento, propondo políticas, dentro das áreas do conhecimento, para os setores da Empresa. Assessorar a Presidência e Diretoria Executiva e Diretores, na execução, controle e avaliação das atividades da PRODEPA. Realizar estudos e diagnósticos e propor ações que dizem respeito a sua área, de forma a facilitar o cumprimento da missão da PRODEPA. Coordenar e supervisionar as atividades da sua equipe, fazendo cumprir as normas emanadas da diretoria executiva. Elaborar pareceres técnicos, assessorar diretores e gerentes nos assuntos relacionados à sua área. Cumprir e fazer cumprir as diretrizes políticas e de planejamento da PRODEPA, bem como as determinações da Diretoria Executiva.

CARGO/ FUNÇÃO	CBO
CHEFIA DE GABINETE	1114 - 15

DESCRIÇÃO DE ATIVIDADES

Acompanhar os trabalhos técnicos e administrativos da Presidência e Diretoria Executiva. Assistir diretamente o Presidente no desempenho de suas funções. Apoiar o processo de planejamento estratégico e acompanhar as metas e os objetivos nele estabelecidos. Apoiar os trabalhos da Assessoria Técnica. Supervisionar as atividades do Serviço de Apoio Administrativo. Proporcionar completa assistência, coordenando, externa e internamente as relações da Presidência; Assistir a Presidência no desempenho de suas atribuições e compromissos oficiais; Coordenar e elaborar a correspondência oficial e despachos; Realizar tarefas de caráter reservado e/ou confidencial determinadas pela Presidência; Receber e encaminhar a correspondência e expediente, fazendo a devida triagem. Submeter à Presidência, os assuntos que, pelo caráter de urgência e importância, mereçam sua imediata aprovação; Preparar a agenda de compromissos, recepcionar visitantes e representar a Presidência quando designado; Transmitir ordens, decisões e deliberações emanadas da Presidência, às unidades administrativas da Empresa; Manter organizado o cadastro de autoridades e personalidades, bem como o arquivo do Gabinete; Requisitar e manter a guarda do material permanente e de consumo, destinado às atividades do gabinete; Zelar pelo patrimônio sob a responsabilidade do Gabinete.

CARGO/ FUNÇÃO	CBO
DIRETORES	1210 - 10
DESCRIÇÃO DE ATIVIDADES	

Cumprir e fazer cumprir as diretrizes políticas e de planejamento da PRODEPA, bem como as determinações da Diretoria Executiva. Participar e colaborar na elaboração do planejamento estratégico, visando à harmonização das políticas públicas com os objetivos da PRODEPA. Propor, analisar, implementar e coordenar atividades, estudos e projetos que garantam o cumprimento da missão da PRODEPA. Orientar e acompanhar as atividades das gerências e equipes sob sua responsabilidade, definindo metas e controlando os resultados obtidos. Avaliar e potencializar a capacidade, a habilidade e a dedicação dos funcionários da sua área. Manifestar-se conclusivamente sobre destinação de recursos da sua área. Autorizar pagamentos de despesas da sua competência. Representar a PRODEPA no âmbito da diretoria ou quando solicitado pela Diretoria Executiva. Propor ou estabelecer normas e procedimentos, em conjunto com suas gerências, quanto à implantação das diretrizes e normas aplicáveis aos programas e projetos desenvolvidos pela sua Diretoria. Assinar certidões relativas a papéis e processos, no âmbito de suas atribuições.

CARGO/ FUNÇÃO	CBO
GERENTES DE ÁREA/ DIVISÃO	1421 - 05
DESCRIÇÃO DE ATIVIDADES	

Identificar demandas, definir prioridades, planejar, organizar e controlar os programas e atividades, e sua execução, visando ao cumprimento dos objetivos da PRODEPA e diretrizes da Diretoria Executiva e respectiva Diretoria. Orientar e coordenar as atividades dos subordinados. Gerenciar e planejar programas e projetos referentes à sua área. Propor normas e procedimentos internos, técnicos e administrativos. Realizar estudos e diagnósticos relativos à sua área de atuação. Subsidiar o Presidente e Diretores visando fixar novas políticas de ação e o aperfeiçoamento das existentes, para assegurar o cumprimento dos objetivos e metas da PRODEPA.

CARGO/ FUNÇÃO	CBO
PRESIDENTE	1210 - 10

DESCRIÇÃO DE ATIVIDADES

Responsável pela gestão de todas e quaisquer atividades da Prodepa, liderando ações, coordenando e gerenciando de modo amplo a empresa. Responder pela gestão da PRODEPA definindo as políticas e estratégias, estabelecendo diretrizes e prioridades e garantindo que os objetivos definidos sejam alcançados visando à harmonização das políticas públicas desenvolvidas pela PRODEPA. Exercer todas as atribuições inerentes a função executiva, observadas as normas legais, estatutárias, regimentais e regulamentares. Integrar o Conselho de Administração, apresentar propostas e pronunciarse sobre assuntos a serem submetidos à aprovação prévia do mesmo. Praticar todos os demais atos executivos da gestão administrativa ou delegar competência específica para realizá-los. Representar a PRODEPA em Juízo e nas relações com terceiros, podendo para este fim, constituir mandatários.

CARGO/ FUNÇÃO	CBO
SECRETÁRIAS	2323 - 05

DESCRIÇÃO DE ATIVIDADES

Assistir o Presidente, Diretores e Gerentes no desempenho de suas funções, auxiliando-o na análise de conjuntura e tomada de decisões. Orientar o planejamento, acompanhar e avaliar as atividades da unidade. Participar da elaboração do planejamento estratégico, acompanhamento, controle e avaliação das atividades da unidade. Analisar os trabalhos executados pelos Grupos, preparar minutas e despachos, organizar pautas, e participar de reuniões internas e externas. Atender e encaminhar as questões apresentadas pelo corpo de funcionários da unidade. Sistematizar e encaminhar demandas para as áreas competentes. Supervisionar as atividades do Serviço de Apoio Administrativo da Unidade.

13. DESCRIÇÃO DA EMPRESA

A Empresa de Tecnologia da Informação e Comunicação do Estado do Pará – PRODEPA, funciona em um prédio composto de 02 (dois) blocos de 02 (dois) pavimentos cada, ligados entre si, cada um com duas grandes áreas, onde funcionam as diretorias, contruído em alvenaria, com pé direito de 03 (três) metros.

As Diretorias compõem-se por setores, compartimentados em salas de tamanho diversos, subdivididas por paredes mistas de alvenaria pintada e divisórias com esquadrias de vidro.

O piso é revestido em fórmica e o forro é em PVC. A ventilação da maioria das salas é artificial, feita através de centrais de ar condicionado, cuja a insuflação do ar para as salas se faz através de dutos. Em algumas salas a ventilação a ventilação artificial também é feita por centrias de ar do tipo split's ou ACJ de diferentes BTU's, com possibilidade de regulagem da temperatura ambiente ser feitas pelos próprios colaboradores com o auxílio de controle remoto.

A iluminação é natural e artificial, sendo a segunda realizada por luminárias com fundos anodizados que contemplam duas lâmpadas de LED's de cor branca, de 18W, em cada uma, em sua maioria.

Os Postos de Trabalho quase em sua totalidade são composto por mobiliários e equipamentos de boa qualidade, sendo mesas e cadeiras de acordo com padrões ergonômicos recomendados pela NR 17 - Ergonomia e um microcomputador que em alguns casos possuem dois minitores de vídeo, para cada empregado, além de um ramal telefônico.

14. ANTECIPAÇÃO E RECONHECIMENTO DOS RISCOS LABORAIS POR SETOR

GABINETE DA PRESIDÊNCIA

PRESIDÊNCIA - PRE

DESCRIÇÃO DO AMBIENTE

A unidade está instalada em sala com paredes mistas sendo alvenaria e esquadria de vidros, localizada no primeiro pavimento do prédio, com pé direito de 3,00 metros. O piso possui revestimento em fôrmica, iluminação natural e artificial, sendo a segunda formada por luminárias com duas lâmpadas de leds cada, e a climatização é feita por centrais de ar.

O espaço físico é suficiente para abrigar os mobiliários e equipamentos necessários para a execução das atividades. O Leiaute não prejudica a livre movimentação de funcionários e clientes.

FUNÇÃO	QTD	RISCOS EXISTENTES	FONTE GERADORA	EXPOSIÇÃO	MEDIDAS EXISTENTES
Presidente	01	ERGONÔMICO: Possibilidade de movimento repetitivo de pequena amplitude ao digitar; sobrecarga postural estática.	Estação de trabalho	Exposição frequente;	Exame Médico; Orientações preventivas.

GABINETE - GAB

DESCRIÇÃO DO AMBIENTE

A unidade está instalada em sala com paredes mistas sendo alvenaria e esquadria de vidros, localizada no primeiro pavimento do prédio, com pé direito de 3,00 metros. O piso possui revestimento em fôrmica, iluminação natural e artificial, sendo a segunda formada por luminárias com duas lâmpadas de leds cada, e a climatização é feita por centrais de ar.

O espaço físico é suficiente para abrigar os mobiliários e equipamentos necessários para a execução das atividades. O Leiaute não prejudica a livre movimentação de funcionários e clientes.

GABINETE – GAB - Continuação

FUNÇÃO	QTD	RISCOS EXISTENTES	FONTE GERADORA	EXPOSIÇÃO	MEDIDAS EXISTENTES
Assessor	06	ERGONÔMICO: Possibilidade de movimento repetitivo de pequena amplitude ao digitar; sobrecarga postural estática.	Estação de trabalho	Exposição frequente;	Exame Médico; Orientações preventivas.
Analista de sistemas	01				
Chefe de Gabinete	01				
Secretária	02				

ASSESSORIA JURÍDICA - AJU

DESCRIÇÃO DO AMBIENTE

A unidade está instalada em sala com paredes mistas sendo alvenaria, divisórias e esquadria de vidros, localizada no primeiro pavimento do prédio. O piso possui revestimento cerâmico, iluminação natural e artificial e a climatização é feita por centrais de ar. O espaço físico é suficiente para abrigar os mobiliários e equipamentos necessários para a execução dos serviços. O Leilante não prejudica a livre movimentação de funcionários e clientes.

FUNÇÃO	QTD	RISCOS EXISTENTES	FONTE GERADORA	EXPOSIÇÃO	MEDIDAS EXISTENTES
Assessor	03	ERGONÔMICO: Possibilidade de movimento repetitivo de pequena amplitude ao digitar; sobrecarga postural estática.	Estação de trabalho	Exposição frequente;	Exame Médico; Orientações preventivas.
Secretária	01				

ASSESSORIA DE CONTROLE INTERNO - ACI**DESCRIÇÃO DO AMBIENTE**

A unidade está instalada em sala com paredes mistas sendo alvenaria, divisórias e esquadria de vidros, localizada no primeiro pavimento do prédio. O piso possui revestimento cerâmico, iluminação natural e artificial e a climatização é feita por centrais de ar. O espaço físico é suficiente para abrigar os mobiliários e equipamentos necessários para a execução dos serviços. O Leiaute não prejudica a livre movimentação de funcionários e clientes.

FUNÇÃO	QTD	RISCOS EXISTENTES	FONTE GERADORA	EXPOSIÇÃO	MEDIDAS EXISTENTES
Contador	01	ERGONÔMICO: Possibilidade de movimento repetitivo de pequena amplitude ao digitar; sobrecarga postural estática.	Estação de trabalho	Exposição frequente;	Exame Médico; Orientações preventivas.

ASSESSORIA DE IMPRENSA - AIP**DESCRIÇÃO DO AMBIENTE**

A unidade está instalada em sala com paredes mistas sendo alvenaria, divisórias e esquadria de vidros, localizada no primeiro pavimento do prédio. O piso possui revestimento cerâmico, iluminação natural e artificial e a climatização é feita por centrais de ar. O espaço físico é suficiente para abrigar os mobiliários e equipamentos necessários para a execução dos serviços. O Leiaute não prejudica a livre movimentação de funcionários e clientes.

ASSESSORIA DE IMPRENSA – AIP - Continuação

FUNÇÃO **QTD** **RISCOS EXISTENTES** **FONTE GERADORA** **EXPOSIÇÃO** **MEDIDAS EXISTENTES**

ERGONÔMICO: Possibilidade de movimento repetitivo de pequena amplitude ao digitar; sobrecarga postural estática.

01 Estação de trabalho Exposição frequente; Exame Médico; Orientações preventivas.

COMISSÃO PERMANENTE DE LICITAÇÃO - CPL

DESCRIÇÃO DO AMBIENTE

A unidade está instalada em sala com paredes mistas sendo divisórias e esquadria de vidros, localizada no primeiro pavimento do prédio. O piso possui revestimento em fôrmica, iluminação artificial e a climatização é feita por centrais de ar. O espaço físico é suficiente para abrigar os mobiliários e equipamentos necessários para a execução dos serviços. O Leilante não prejudica a livre movimentação de funcionários e clientes.

FUNÇÃO **QTD** **RISCOS EXISTENTES** **FONTE GERADORA** **EXPOSIÇÃO** **MEDIDAS EXISTENTES**

ERGONÔMICO: Possibilidade de movimento repetitivo de pequena amplitude ao digitar; sobrecarga postural estática.

01 Estação de trabalho Exposição frequente; Exame Médico; Orientações preventivas.



ASSESSORIA DE PLANEJAMENTO E QUALIDADE - APO

DESCRIÇÃO DO AMBIENTE

A unidade está instalada em sala com paredes mistas sendo divisórias e esquadria de vidros, localizada no primeiro pavimento do prédio. O piso possui revestimento em fôrmica, iluminação natural e artificial e a climatização é feita por centrais de ar. O espaço físico é suficiente para abrigar os mobiliários e equipamentos necessários para a execução dos serviços. O Leiaute não prejudica a livre movimentação de funcionários e clientes.

FUNÇÃO	QTD	RISCOS EXISTENTES	FONTE GERADORA	EXPOSIÇÃO	MEDIDAS EXISTENTES
Analista de Sistemas	01	ERGONÔMICO: Possibilidade de movimento repetitivo de pequena amplitude ao digitar; sobrecarga postural estática.	Estação de trabalho	Exposição frequente;	Exame Médico; Orientações preventivas.
Contadora	01				

DIRETORIA ADMINISTRATIVA E FINANCEIRA – DAF

DIRETORIA ADMINISTRATIVA E FINANCEIRA - DAF

DESCRIÇÃO DO AMBIENTE

A unidade está instalada em sala com paredes mistas sendo alvenaria, divisórias e esquadria de vidros, localizada no primeiro pavimento do prédio. O piso possui revestimento em fôrmica, iluminação natural e artificial e a climatização é feita por centrais de ar.

O espaço físico é suficiente para abrigar os mobiliários e equipamentos necessários para a execução dos serviços. O Leiaute não prejudica a livre movimentação de funcionários e clientes.

DIRETORIA ADMINISTRATIVA E FINANCEIRA – DAF - Continuação

FUNÇÃO	QTD	RISCOS EXISTENTES	FONTE GERADORA	EXPOSIÇÃO	MEDIDAS EXISTENTES
Assessor	01	ERGONÔMICO: Possibilidade de			
Diretor	01	movimento repetitivo de pequena amplitude ao digitar; sobrecarga postural estática.	Estação de trabalho	Exposição frequente;	Exame Médico; Orientações preventivas.
Secretária	01				

GERÊNCIA DE PESSOAS - GPE

DESCRIÇÃO DO AMBIENTE

A unidade está instalada em sala com paredes mistas sendo divisórias e esquadria de vidros, localizada no térreo do prédio. O piso possui revestimento em fôrmica, iluminação natural e artificial e a climatização é feita por centrais de ar.

O espaço físico é suficiente para abrigar os mobiliários e equipamentos necessários para a execução dos serviços. O Leiaute não prejudica a livre movimentação de funcionários e clientes.

GERÊNCIA DE PESSOAS – GPE – Continuação

FUNÇÃO	QTD	RISCOS EXISTENTES	FONTE GERADORA	EXPOSIÇÃO	MEDIDAS EXISTENTES
Bibliotecarista	01	ERGONÔMICO: Possibilidade de movimento repetitivo de pequena amplitude ao digitar; sobrecarga postural estática.	Estação de trabalho	Exposição frequente;	Exame Médico; Orientações preventivas.

GERÊNCIA DE PESSOAS – GPE - SESMT

DESCRIÇÃO DO AMBIENTE

A unidade está instalada em sala com paredes mistas sendo alvenaria, divisórias e esquadria de vidros, localizada no térreo do prédio. O piso possui revestimento em fôrmica, iluminação natural e artificial e a climatização é feita por centrais de ar. O espaço físico é suficiente para abrigar os mobiliários e equipamentos necessários para a execução dos serviços. O Leiaute não prejudica a livre movimentação de funcionários e clientes.

FUNÇÃO	QTD	RISCOS EXISTENTES	FONTE GERADORA	EXPOSIÇÃO	MEDIDAS EXISTENTES
Médica	01	BIOLÓGICO: Micropatógenos. ERGONÔMICO: Sobrecarga postural estática.	Contato com pacientes Estação de trabalho	Exposição frequente; Exposição frequente;	Exame Médico; Uso de EPI's Exame Médico; Orientações preventivas.
Técnico de Segurança	01	ERGONÔMICO: Movimento repetitivo de pequena amplitude ao digitar; sobrecarga postural estática.	Estação de trabalho	Exposição frequente;	Exame Médico; Orientações preventivas.
		DE ACIDENTES: Cortes, choque elétrico, baques e quedas de altura.	Inspeções e acompanhamento de atividades	Exposição eventual;	Exame Médico; Uso de EPI's



DIVISÃO DE DESENVOLVIMENTO DE PESSOAS - DDP

DESCRIÇÃO DO AMBIENTE

A unidade está instalada em sala com paredes mistas sendo alvenaria, divisórias e esquadria de vidros, localizada no térreo do prédio. O piso possui revestimento em fôrmica, iluminação natural e artificial e a climatização é feita por centrais de ar. O espaço físico é suficiente para abrigar os mobiliários e equipamentos necessários para a execução dos serviços. O Leilante não prejudica a livre movimentação de funcionários e clientes.

FUNÇÃO	QTD	RISCOS EXISTENTES	FONTE GERADORA	EXPOSIÇÃO	MEDIDAS EXISTENTES
Assistente	03				
Administrativo		ERGONÔMICO: Movimento repetitivo de		Exposição	
Assistente Social	02	pequena amplitude ao digitar; sobrecarga	Estação de trabalho	frequente;	Exame Médico; Orientações preventivas.
Auxiliar	01	postural estática.			
Administrativo					
Gerente	01				

DIVISÃO DE ADMINISTRAÇÃO DE PESSOAL - DAP

DESCRIÇÃO DO AMBIENTE

A unidade está instalada em sala com paredes mistas sendo alvenaria, divisórias e esquadria de vidros, localizada no térreo do prédio. O piso possui revestimento em fórmica, iluminação natural e artificial e a climatização é feita por centrais de ar. O espaço físico é suficiente para abrigar os mobiliários e equipamentos necessários para a execução dos serviços. O Leilante não prejudica a livre movimentação de funcionários e clientes.

FUNÇÃO	QTD	RISCOS EXISTENTES	FONTE GERADORA	EXPOSIÇÃO	MEDIDAS EXISTENTES
Assistente Administrativo	01				
Auxiliar Administrativo	02	ERGONÔMICO: Possibilidade de movimento repetitivo de pequena amplitude ao digitar; sobrecarga postural estática.	Estação de trabalho	Exposição frequente;	Exame Médico; Orientações preventivas.
Gerente	01				
Operador de Computador	01				



GERÊNCIA ADMINISTRATIVA - GAD

DESCRIÇÃO DO AMBIENTE

A unidade está instalada em sala com paredes mistas sendo alvenaria, divisórias e esquadria de vidros, localizada no térreo do prédio. O piso possui revestimento em fôrmica, iluminação natural e artificial e a climatização é feita por centrais de ar.

O espaço físico é suficiente para abrigar os mobiliários e equipamentos necessários para a execução dos serviços. O Leiaute não prejudica a livre movimentação de funcionários e clientes.

ERGONOMICO: Possibilidade de

Gerente	01	movimento repetitivo de pequena amplitude ao digitar; sobrecarga postural estática.	Estação de trabalho	Exposição frequente;	Exame Médico; Orientações preventivas.
---------	----	---	---------------------	----------------------	--

DIVISÃO DE CONTRATOS E CONVÊNIOS - DCC

DESCRIÇÃO DO AMBIENTE

A unidade está instalada em sala com paredes mistas sendo alvenaria, divisórias e esquadria de vidros, localizada no primeiro pavimento do prédio. O piso possui revestimento em fôrmica, iluminação natural e artificial e a climatização é feita por centrais de ar.

O espaço físico é suficiente para abrigar os mobiliários e equipamentos necessários para a execução dos serviços. O Leiaute não prejudica a livre movimentação de funcionários e clientes.

DIVISÃO DE CONTRATOS E CONVÊNIOS – DCC - Continuação

FUNÇÃO	QTD	RISCOS EXISTENTES	FONTE GERADORA	EXPOSIÇÃO	MEDIDAS EXISTENTES
Assistente Administrativo	01				
Assistente de Produção	01	ERGONÔMICO: Possibilidade de movimento repetitivo de pequena amplitude ao digitar;			
Gerente	01	sobrecarga postural estática.	Estação de trabalho	Exposição frequente;	Exame Médico; Orientações preventivas.
Téc. em Gestão de Desenv., Ciência e Tecnologia	01				

DIVISÃO DE INFRAESTRUTURA – DIE - Administrativo**DESCRIÇÃO DO AMBIENTE**

A unidade está instalada em sala com paredes em alvenaria, localizada no térreo do prédio. O piso possui revestimento cerâmico, iluminação natural e artificial e a climatização é feita por centrais de ar.

O espaço físico é suficiente para abrigar os mobiliários e equipamentos necessários para a execução dos serviços. O Leiaute não prejudica a livre movimentação de funcionários e clientes.

FUNÇÃO	QTD	RISCOS EXISTENTES	FONTE GERADORA	EXPOSIÇÃO	MEDIDAS EXISTENTES
Administrador	01	ERGONÔMICO: Possibilidade de movimento repetitivo de pequena amplitude ao digitar;			
Contínuo	02	sobrecarga postural estática	Estação de trabalho	Exposição frequente;	Exame Médico; Orientações preventivas.

DIVISÃO DE INFRAESTRUTURA – DIE – Administrativo - Continuação

FUNÇÃO	QTD	RISCOS EXISTENTES	FONTE GERADORA	EXPOSIÇÃO	MEDIDAS EXISTENTES
Digitador	01				
Assistente Administrativo	02	ERGONÔMICO: Possibilidade de movimento repetitivo de pequena amplitude ao digitar; sobrecarga postural	Estação de trabalho	Exposição frequente;	Exame Médico; Orientações preventivas.
Aux. Administrativo	06	estática			
Gerente	01				

DIVISÃO DE INFRAESTRUTURA – DIE - MOTORISTAS**DESCRIÇÃO DO AMBIENTE**

A unidade está instalada em sala com paredes em alvenaria, localizada no térreo do prédio da empresa. O piso possui revestimento cerâmico, iluminação artificial e a climatização é artificial.

O espaço físico é suficiente como ponto de apoio para abrigar os motoristas quando estes estão na empresa, uma vez que exercem atividades sempre externamente, dirigindo veículos automotor pelas ruas das cidades do estado.



DIVISÃO DE INFRAESTRUTURA – DIE – MOTORISTAS - Continuação

FUNÇÃO	QTD	RISCOS EXISTENTES	FONTE GERADORA	EXPOSIÇÃO	MEDIDAS EXISTENTES
		FÍSICO: Ruído intermitente.	Transito	Exposição frequente	Exame Médico; Uso de EPI's
Motorista	02	ERGONÔMICO: sobrecarga postural estática.	Veículo	Exposição frequente	Exame Médico; Orientações preventivas.
		DE ACIDENTE: Batidas contra; assaltos.	Transito	Exposição frequente	Orientação preventiva

DIVISÃO DE INFRAESTRUTURA – DIE - XEROX

DESCRIÇÃO DO AMBIENTE

A unidade está instalada em sala com paredes mistas sendo divisórias e esquadria de vidros, localizada no primeiro pavimento do prédio. O piso possui revestimento em fórmica, iluminação natural e artificial e a climatização é feita por centrais de ar.

O espaço físico é suficiente para abrigar os mobiliários e equipamentos necessários para a execução dos serviços. O Leiaute não prejudica a livre movimentação de funcionários e clientes.

FUNÇÃO	QTD	RISCOS EXISTENTES	FONTE GERADORA	EXPOSIÇÃO	MEDIDAS EXISTENTES
Operador de Máquina	01	ERGONÔMICO: Possibilidade de movimentos repetitivos e trabalhos eventualmente de pé.	Estação de trabalho	Exposição frequente	Exame Médico; Orientações preventivas.
Copiadora		DE ACIDENTE: Possibilidade de cortes	Guilhotina	Exposição eventual	Orientações preventivas.



DIVISÃO DE INFRAESTRUTURA – DIE – JARDINAGEM

DESCRIÇÃO DO AMBIENTE

A unidade está instalada em sala com paredes em alvenaria, localizada na área externa do prédio da empresa. O piso possui revestimento cerâmico, iluminação artificial e a climatização é somente natural.

O espaço físico é suficiente como ponto de apoio e para abrigar os equipamentos necessários para a execução dos serviços, uma vez que exercem atividade em céu aberto, nas áreas externas da empresa.

FUNÇÃO	QTD	RISCOS EXISTENTES	FONTE GERADORA	EXPOSIÇÃO	MEDIDAS EXISTENTES
Agente de Serviço	05	FÍSICO: Ruído intermitente, umidade; Radiações não ionizantes	Roçadeira, serviços de lavagem e radiação solar	Exposição Diária para ruído e eventual para umidade e RNI	Exame Médico; Uso de EPI's
		ERGONÔMICO: Sobrecarga postural	Atividades de rotina	Exposição frequente;	Exame Médico; Orientações preventivas.
		DE ACIDENTES: possibilidade de quedas, cortes e picadas de animais peçonhentos.	Atividades de rotina	Exposição frequente;	Exame Médico; Treinamentos; Uso de EPI's



DIVISÃO DE INFRAESTRUTURA – DIE – MANUTENÇÃO

DESCRIÇÃO DO AMBIENTE

A unidade está instalada em sala com paredes em alvenaria, localizada no térreo do prédio. O piso possui revestimento cerâmico, iluminação natural e artificial e a climatização é feita por centrais de ar.

O espaço físico é suficiente para abrigar os mobiliários e equipamentos necessários para a execução dos serviços. O Leilante não prejudica a livre movimentação de funcionários e clientes.

FUNÇÃO	QTD	RISCOS EXISTENTES	FONTE GERADORA	EXPOSIÇÃO	MEDIDAS EXISTENTES
Engenheiro Eletricista	01	FÍSICO: Umidade e Radiações não ionizantes com exposição eventual;	Atividade de campo; Radiação solar	Exposição eventual	Orientação preventiva; Uso de Protetor solar FP60
Técnico em Eletrotécnica	01	QUÍMICO: Graxa; óleos; solventes e outros produtos a base de hidrocarbonetos aromáticos.	Abastecimento do grupo gerador e serviços de manutenção de máquinas	Exposição eventual	Exame Médico; Uso de EPI's
Técnico de Manutenção	06	ERGONÔMICO: Sobrecarga postural dinâmica; Posturas diversas; carregamento manual de peso. DE ACIDENTE: Possibilidade de incêndio; queda de altura; choque elétrico, animais peçonhentos.	Rotinas de manutenção	Exposição eventual;	Exame Médico; Orientações preventivas.
			Atividades de manutenção	Exposição frequente	Exame Médico; Treinamentos e Uso de EPI's



DIVISÃO DE MATERIAL E PATRIMÔNIO - DMP

DESCRIÇÃO DO AMBIENTE

A unidade está instalada em sala com paredes mistas sendo alvenaria, divisórias e esquadria de vidros, localizada no térreo do prédio. O piso possui revestimento em fórmica, iluminação natural e artificial e a climatização é feita por centrais de ar.

O espaço físico é suficiente para abrigar os mobiliários e equipamentos necessários para a execução dos serviços. O Leiaute não prejudica a livre movimentação de funcionários e clientes.

FUNÇÃO	QTD	RISCOS EXISTENTES	FONTE GERADORA	EXPOSIÇÃO	MEDIDAS EXISTENTES
Auxiliar Administrativo	02			Exposição eventual para carregamento	
Assistente Administrativo	02	ERGONÔMICO: Possibilidade de movimento repetitivo de pequena amplitude ao digitar; sobrecarga postural	Estação de trabalho	de pesos e frequente para as demais atividades	Exame Médico; Orientações preventivas.
Auxiliar de Produção	03				
Digitador	02	estática e dinâmica; Posturas diversas ao carregar eventualmente pesos.			
Gerente	01				
Operador de Computador	01				
Técnico de Contabilidade	01				

GERÊNCIA FINANCEIRA - GFI

DESCRIÇÃO DO AMBIENTE

A unidade está instalada em sala com paredes mistas sendo divisórias e esquadria de vidros, localizada no térreo do prédio. O piso possui revestimento em fôrmica, iluminação natural e artificial e a climatização é feita por centrais de ar.

O espaço físico é suficiente para abrigar os mobiliários e equipamentos necessários para a execução dos serviços. O Leiaute não prejudica a livre movimentação de funcionários e clientes.

FUNÇÃO	QTD	RISCOS EXISTENTES	FONTE GERADORA	EXPOSIÇÃO	MEDIDAS EXISTENTES
Gerente	01	ERGONÔMICO: Possibilidade de movimento repetitivo de pequena amplitude ao digitar; sobrecarga postural estática.	Estação de trabalho	Exposição frequente	Exame Médico; Orientações preventivas.

DIVISÃO DE ORÇAMENTO E FINANÇAS - DOF

DESCRIÇÃO DO AMBIENTE

A unidade está instalada em sala com paredes mistas sendo divisórias e esquadria de vidros, localizada no térreo do prédio. O piso possui revestimento em fôrmica, iluminação natural e artificial e a climatização é feita por centrais de ar.

O espaço físico é suficiente para abrigar os mobiliários e equipamentos necessários para a execução dos serviços. O Leiaute não prejudica a livre movimentação de funcionários e clientes.

DIVISÃO DE ORÇAMENTO E FINANÇAS – DOF – Continuação

FUNÇÃO	QTD	RISCOS EXISTENTES	FONTE GERADORA	EXPOSIÇÃO	MEDIDAS EXISTENTES
Administrador	02				
Auxiliar	03				
Administrativo					
Auxiliar de	01	ERGONOMICO: Possibilidade de movimento repetitivo de pequena		Exposição	Exame Médico; Orientações
Produção			Estação de trabalho	frequente	preventivas.
Gerente	01	amplitude ao digitar; sobrecarga postural			
Assistente	01	estática.			
Administrativo					
Tecnico de	01				
Contabilidade					

DIVISÃO DE CONTABILIDADE - DCT

DESCRIÇÃO DO AMBIENTE

A unidade está instalada em sala com paredes mistas sendo divisórias e esquadria de vidros, localizada no térreo do prédio. O piso possui revestimento em fôrmica, iluminação natural e artificial e a climatização é feita por centrais de ar.

O espaço físico é suficiente para abrigar os mobiliários e equipamentos necessários para a execução dos serviços. O Leilante não prejudica a livre movimentação de funcionários e clientes.

DIVISÃO DE CONTABILIDADE – DCT - Continuação

FUNÇÃO	QTD	RISCOS EXISTENTES	FONTE GERADORA	EXPOSIÇÃO	MEDIDAS EXISTENTES
Auxiliar de Produção	01	ERGONÔMICO: Possibilidade de movimento repetitivo de pequena amplitude ao digitar; sobrecarga postural estática.	Estação de trabalho	Exposição frequente	Exame Médico; Orientações preventivas.
Contador	01				
Administradora	01				
Gerente	01				

DIRETORIA DE DESENVOLVIMENTO DE SISTEMAS - DDS

DIRETORIA DE DESENVOLVIMENTO DE SISTEMAS - DDS

DESCRIÇÃO DO AMBIENTE

A unidade está instalada em sala com paredes mistas sendo alvenaria, divisórias e esquadria de vidros, localizada no primeiro pavimento do prédio. O piso possui revestimento em fôrmica, iluminação natural e artificial e a climatização é feita por centrais de ar. O espaço físico é suficiente para abrigar os mobiliários e equipamentos necessários para a execução dos serviços. O Leilante não prejudica a livre movimentação de funcionários e clientes.

FUNÇÃO	QTD	RISCOS EXISTENTES	FONTE GERADORA	EXPOSIÇÃO	MEDIDAS EXISTENTES
Diretor	01	ERGONÔMICO: Possibilidade de movimento repetitivo de pequena amplitude ao digitar; sobrecarga postural estática.	Estação de trabalho	Exposição frequente	Exame Médico; Orientações preventivas.

DIRETORIA DE DESENVOLVIMENTO DE SISTEMAS – DDS - Assessorias

DESCRIÇÃO DO AMBIENTE

A unidade está instalada em sala com paredes mistas sendo divisórias e esquadria de vidros, localizada no primeiro pavimento do prédio.

O piso possui revestimento em fôrmica, iluminação natural e artificial e a climatização é feita por centrais de ar.

O espaço físico é suficiente para abrigar os mobiliários e equipamentos necessários para a execução dos serviços. O Leiaute não prejudica a livre movimentação de funcionários e clientes.

FUNÇÃO	QTD	RISCOS EXISTENTES	FONTE GERADORA	EXPOSIÇÃO	MEDIDAS EXISTENTES
--------	-----	-------------------	----------------	-----------	--------------------

ERGONÔMICO: Possibilidade de

movimento repetitivo de pequena

amplitude ao digitar; sobrecarga postural

estática.

Exposição

Estação de trabalho

frequente

Exame Médico; Orientações

preventivas.

GERENCIA DE ENGENHARIA DE SISTEMAS - GES

DESCRIÇÃO DO AMBIENTE

A unidade está instalada em sala com paredes mistas sendodivisórias e esquadria de vidros, localizada no primeiro pavimento do prédio.

O piso possui revestimento em fôrmica, iluminação natural e artificial e a climatização é feita por centrais de ar.

O espaço físico é suficiente para abrigar os mobiliários e equipamentos necessários para a execução dos serviços. O Leiaute não prejudica a livre movimentação de funcionários e clientes.

GERENCIA DE ENGENHARIA DE SISTEMAS – GES - Continuação**FUNÇÃO QTD RISCOS EXISTENTES FONTE GERADORA EXPOSIÇÃO MEDIDAS EXISTENTES**

Assessoria	01				
Gerente	01	ERGONÔMICO: Possibilidade de movimento repetitivo de pequena amplitude ao digitar; sobrecarga postural estática.	Estação de trabalho	Exposição frequente	Exame Médico; Orientações preventivas.
Analista de Sistemas	02				

DIVISÃO DE CONTROLE E QUALIDADE - DCQ**DESCRIÇÃO DO AMBIENTE**

A unidade está instalada em sala com paredes mistas sendo divisórias e esquadria de vidros, localizada no primeiro pavimento do prédio. O piso possui revestimento em fôrmica, iluminação natural e artificial e a climatização é feita por centrais de ar. O espaço físico é suficiente para abrigar os mobiliários e equipamentos necessários para a execução dos serviços. O Leiaute não prejudica a livre movimentação de funcionários e clientes.

FUNÇÃO QTD RISCOS EXISTENTES FONTE GERADORA EXPOSIÇÃO MEDIDAS EXISTENTES

Gerente	01	ERGONÔMICO: Possibilidade de movimento repetitivo de pequena amplitude ao digitar; sobrecarga postural estática.	Estação de trabalho	Exposição frequente	Exame Médico; Orientações preventivas.
Programador de computador	02				



DIVISÃO DE CONSTRUÇÃO DE SISTEMAS - DCS

DESCRIÇÃO DO AMBIENTE

A unidade está instalada em sala com paredes mistas sendo divisórias e esquadria de vidros, localizada no primeiro pavimento do prédio.

O piso possui revestimento em fórmica, iluminação natural e artificial e a climatização é feita por centrais de ar.

O espaço físico é suficiente para abrigar os mobiliários e equipamentos necessários para a execução dos serviços. O Leiaute não prejudica a livre movimentação de funcionários e clientes.

FUNÇÃO	QTD	RISCOS EXISTENTES	FONTE GERADORA	EXPOSIÇÃO	MEDIDAS EXISTENTES
Analista de sistemas	09	ERGONÔMICO: Possibilidade de movimento repetitivo de pequena amplitude ao digitar; sobrecarga postural	Estação de trabalho	Exposição frequente	Exame Médico; Orientações preventivas.
Web Designer	02	estática.			

DIVISÃO DE PROJETOS E CONFIGURAÇÃO - DPC

DESCRIÇÃO DO AMBIENTE

A unidade está instalada em sala com paredes mistas sendo alvenaria, divisórias e esquadria de vidros, localizada no primeiro pavimento do prédio. O piso possui revestimento em fórmica, iluminação natural e artificial e a climatização é feita por centrais de ar.

O espaço físico é suficiente para abrigar os mobiliários e equipamentos necessários para a execução dos serviços. O Leiaute não prejudica a livre movimentação de funcionários e clientes.

DIVISÃO DE PROJETOS E CONFIGURAÇÃO - DPC

FUNÇÃO	QTD	RISCOS EXISTENTES	FONTE GERADORA	EXPOSIÇÃO	MEDIDAS EXISTENTES
Analista de sistemas	02	ERGONÔMICO: Possibilidade de movimento repetitivo de pequena amplitude ao digitar;	Estação de trabalho	Exposição frequente	Exame Médico; Orientações preventivas.
Assessor	01	sobrecarga postural estática.			
Gerente	01				

GERÊNCIA DE NEGÓCIOS DE SISTEMAS - GNS

DESCRIÇÃO DO AMBIENTE

A unidade está instalada em sala com paredes mistas sendo divisórias e esquadria de vidros, localizada no primeiro pavimento do prédio. O piso possui revestimento em fórmica, iluminação natural e artificial e a climatização é feita por centrais de ar. O espaço físico é suficiente para abrigar os mobiliários e equipamentos necessários para a execução dos serviços. O Leilante não prejudica a livre movimentação de funcionários e clientes.

FUNÇÃO	QTD	RISCOS EXISTENTES	FONTE GERADORA	EXPOSIÇÃO	MEDIDAS EXISTENTES
Analista de sistemas	02	ERGONÔMICO: Possibilidade de movimento repetitivo de pequena amplitude ao digitar;	Estação de trabalho	Exposição frequente	Exame Médico; Orientações preventivas.
Assistente Administrativo	01	sobrecarga postural estática.			
Gerente	01				
Analista O & M	01				



DIVISÃO DE SISTEMAS CORPORATIVOS - DSC

DESCRIÇÃO DO AMBIENTE

A unidade está instalada em sala com paredes mistas sendo alvenaria, divisórias e esquadria de vidros, localizada no primeiro pavimento do prédio. O piso possui revestimento em fórmica, iluminação natural e artificial e a climatização é feita por centrais de ar. O espaço físico é suficiente para abrigar os mobiliários e equipamentos necessários para a execução dos serviços. O Leiaute não prejudica a livre movimentação de funcionários e clientes.

FUNÇÃO	QTD	RISCOS EXISTENTES	FONTE GERADORA	EXPOSIÇÃO	MEDIDAS EXISTENTES
Analista de Sistemas	10				
Analista	01	ERGONÔMICO: Possibilidade de movimento repetitivo de pequena amplitude ao digitar;	Estação de trabalho	Exposição frequente	Exame Médico; Orientações preventivas.
Gerente	01	sobrecarga postural estática.			
Programador de Computador	01				

DIVISÃO DE SISTEMAS ESPECÍFICOS - DSE

DESCRIÇÃO DO AMBIENTE

A unidade está instalada em sala com paredes mistas sendo alvenaria, divisórias e esquadria de vidros, localizada no primeiro pavimento do prédio. O piso possui revestimento em fórmica, iluminação natural e artificial e a climatização é feita por centrais de ar. O espaço físico é suficiente para abrigar os mobiliários e equipamentos necessários para a execução dos serviços. O Leiaute não prejudica a livre movimentação de funcionários e clientes.



DIVISÃO DE SISTEMAS ESPECÍFICOS – DSE - Continuação

FUNÇÃO	QTD	RISCOS EXISTENTES	FONTE GERADORA	EXPOSIÇÃO	MEDIDAS EXISTENTES
Analista de Sistemas	04	ERGONÔMICO: Possibilidade de movimento repetitivo de pequena amplitude ao digitar; sobrecarga postural estática.	Estação de trabalho	Exposição frequente	Exame Médico; Orientações preventivas.

GERÊNCIA DE TECNOLOGIA E INOVAÇÃO - GTI

DESCRIÇÃO DO AMBIENTE

A unidade está instalada em sala com paredes mistas sendo divisórias e esquadria de vidros, localizada no primeiro pavimento do prédio. O piso possui revestimento em fôrmica, iluminação natural e artificial e a climatização é feita por centrais de ar. O espaço físico é suficiente para abrigar os mobiliários e equipamentos necessários para a execução dos serviços. O Leilante não prejudica a livre movimentação de funcionários e clientes.

FUNÇÃO	QTD	RISCOS EXISTENTES	FONTE GERADORA	EXPOSIÇÃO	MEDIDAS EXISTENTES
Assessor II	01	ERGONÔMICO: Possibilidade de movimento repetitivo de pequena amplitude ao digitar; sobrecarga postural estática.	Estação de trabalho	Exposição frequente	Exame Médico; Orientações preventivas.



DIVISÃO DE FERRAMENTAS DE APOIO - DFA

DESCRIÇÃO DO AMBIENTE

A unidade está instalada em sala com paredes mistas sendo alvenaria, divisórias e esquadria de vidros, localizada no primeiro pavimento do prédio. O piso possui revestimento em divisória, iluminação natural e artificial e a climatização é feita por centrais de ar.

O espaço físico é suficiente para abrigar os mobiliários e equipamentos necessários para a execução dos serviços. O Leiaute não prejudica a livre movimentação de funcionários e clientes.

FUNÇÃO	QTD	RISCOS EXISTENTES	FONTE GERADORA	EXPOSIÇÃO	MEDIDAS EXISTENTES
Analista de Geoprocessamento	01	ERGONÔMICO: Possibilidade de movimento repetitivo de pequena amplitude ao digitar;	Estação de trabalho	Exposição frequente	Exame Médico; Orientações preventivas.
Gerente	01	sobrecarga postural estática.			
Programador de Computador	01				

DIVISÃO DE PROJETOS E INOVAÇÃO - DPI

DESCRIÇÃO DO AMBIENTE

A unidade está instalada em sala com paredes mistas sendo alvenaria, divisórias e esquadria de vidros, localizada no primeiro pavimento do prédio. O piso possui revestimento em fôrmica, iluminação natural e artificial e a climatização é feita por centrais de ar.

O espaço físico é suficiente para abrigar os mobiliários e equipamentos necessários para a execução dos serviços. O Leiaute não prejudica a livre movimentação de funcionários e clientes.



DIVISÃO DE PROJETOS E INOVAÇÃO – DPIJ - Continuação

FUNÇÃO	QTD	RISCOS EXISTENTES	FONTE GERADORA	EXPOSIÇÃO	MEDIDAS EXISTENTES
Assessor	01	ERGONÔMICO: Possibilidade de movimento repetitivo de pequena amplitude ao digitar;	Estação de trabalho	Exposição frequente	Exame Médico; Orientações preventivas.
Analista de Sistemas	01	sobrecarga postural estática.			
Gerente	01				

DIRETORIA DE PROJETOS ESPECIAIS - DPE

DIRETORIA DE PROJETOS ESPECIAIS - DPE

DESCRIÇÃO DO AMBIENTE

A unidade está instalada em sala com paredes mistas sendo alvenaria, divisórias e esquadria de vidros, localizada no primeiro pavimento do prédio. O piso possui revestimento em fôrmica, iluminação natural e artificial e a climatização é feita por centrais de ar. O espaço físico é suficiente para abrigar os mobiliários e equipamentos necessários para a execução dos serviços. O Leiaute não prejudica a livre movimentação de funcionários e clientes.

FUNÇÃO	QTD	RISCOS EXISTENTES	FONTE GERADORA	EXPOSIÇÃO	MEDIDAS EXISTENTES
Gerente de Área	01				
Agente Administrativo	01	ERGONÔMICO: Possibilidade de movimento repetitivo de pequena amplitude ao digitar;	Estação de trabalho	Exposição frequente	Exame Médico; Orientações preventivas.
Diretor	01	sobrecarga postural estática.			
Secretária	01				



GERENCIA DE PROJETOS DE INFRAESTRUTURA DE TELCOMUNICAÇÕES - GIT

DESCRIÇÃO DO AMBIENTE

A unidade está instalada em sala com paredes mistas sendo divisórias e esquadria de vidros, localizada no primeiro pavimento do prédio. O piso possui revestimento em fórmica, iluminação natural e artificial e a climatização é feita por centrais de ar. O espaço físico é suficiente para abrigar os mobiliários e equipamentos necessários para a execução dos serviços. O Leilante não prejudica a livre movimentação de funcionários e clientes.

FUNÇÃO	QTD	RISCOS EXISTENTES	FONTE GERADORA	EXPOSIÇÃO	MEDIDAS EXISTENTES
Assessor	01	ERGONÔMICO: Possibilidade de			
Assistente Administrativo	01	movimento repetitivo de pequena amplitude ao digitar; sobrecarga postural	Estação de trabalho	Exposição frequente	Exame Médico; Orientações preventivas.
Gerente	01	estática.			
Engenheiro Civil	01	FÍSICO: Radiações não ionizantes	Exposição ao Sol	Exposição eventual	Orientação preventiva; Uso de Protetor solar FP60
Engenheiro e Analista de Telecomunicações	03	ERGONÔMICO: Sobrecarga postural estática e dinâmica.	Estação de trabalho	Exposição frequente	Exame Médico; Orientações preventivas.
Técnico de Telecomunicações	02	DE ACIDENTES: Quedas de altura; Animais peçonhentos; outras situações de riscos que poderão contribuir para acidentes.	Atividades de Campo	Exposição eventual	Exame Médico; Treinamentos e Uso de EPI's.



GERENCIA DE PROJETOS LÓGICO DE REDES - GLR

DESCRIÇÃO DO AMBIENTE

A unidade está instalada em sala com paredes mistas sendo divisórias e esquadria de vidros, localizada no primeiro pavimento do prédio. O piso possui revestimento em fôrmica, iluminação natural e artificial e a climatização é feita por centrais de ar. O espaço físico é suficiente para abrigar os mobiliários e equipamentos necessários para a execução dos serviços. O Leiaute não prejudica a livre movimentação de funcionários e clientes.

FUNÇÃO	QTD	RISCOS EXISTENTES	FONTE GERADORA	EXPOSIÇÃO	MEDIDAS EXISTENTES
Gerente	01	ERGONÔMICO: Possibilidade de movimento repetitivo de pequena amplitude ao digitar; sobrecarga postural estática.	Estação de trabalho	Exposição frequente	Exame Médico; Orientações preventivas.
Analista de Suporte	03				
Engenheiro e Analista de Telecomunicações	01	FÍSICO: Radiações não ionizantes ERGONÔMICO: Sobrecarga postural estática e dinâmica.	Exposição ao Sol	Exposição eventual	Orientação preventiva; Uso de Protetor solar FP60
Técnico de Telecomunicações	01	DE ACIDENTES: Quedas de altura; Animais peçonhentos; outras situações de riscos que poderão contribuir para acidentes.	Estação de trabalho	Exposição frequente	Exame Médico; Orientações preventivas.
			Atividades de Campo	Exposição eventual	Treinamentos e Uso de EPI's



DIVISÃO DE INFOVIAS DIGITAIS - DIF

DESCRIÇÃO DO AMBIENTE

A unidade está instalada em sala com paredes mistas sendo divisórias e esquadria de vidros, localizada no primeiro pavimento do prédio. O piso possui revestimento em fôrmica, iluminação natural e artificial e a climatização é feita por centrais de ar. O espaço físico é suficiente para abrigar os mobiliários e equipamentos necessários para a execução dos serviços. O Leiaute não prejudica a livre movimentação de funcionários e clientes.

FUNÇÃO	QTD	RISCOS EXISTENTES	FONTE GERADORA	EXPOSIÇÃO	MEDIDAS EXISTENTES
Gerente	01	ERGONÔMICO: Possibilidade de movimento repetitivo de pequena amplitude ao digitar; sobrecarga postural estática.	Estação de trabalho	Exposição frequente	Exame Médico; Orientações preventivas.
Analista de Suporte	01	FÍSICO: Radiações não ionizantes	Exposição ao Sol	Exposição eventual	Orientação preventiva; Uso de Protetor solar FP60
Engenheiro e Analista de Telecomunicações	03	ERGONÔMICO: Sobrecarga postural estática e dinâmica.	Estação de trabalho	Exposição frequente	Exame Médico; Orientações preventivas.

Técnico de Telecomunicações	01	DE ACIDENTES: Quedas de altura; Anormais peçonhentos; outras situações de riscos que poderão contribuir para acidentes.	Atividades de Campo	Exposição eventual	Exame Médico; Treinamentos e Uso de EPI's
-----------------------------	----	--	---------------------	--------------------	---

DIVISÃO DE CIDADES DIGITAIS - DCI

DESCRIÇÃO DO AMBIENTE

A unidade está instalada em sala com paredes mistas sendo divisórias e esquadria de vidros, localizada no primeiro pavimento do prédio. O piso possui revestimento em fórmica, iluminação natural e artificial e a climatização é feita por centrais de ar. O espaço físico é suficiente para abrigar os mobiliários e equipamentos necessários para a execução dos serviços. O Leiaute não prejudica a livre movimentação de funcionários e clientes.

FUNÇÃO	QTD	RISCOS EXISTENTES	FONTE GERADORA	EXPOSIÇÃO	MEDIDAS EXISTENTES
Gerente	01	ERGONÔMICO: Possibilidade de movimento repetitivo de pequena amplitude ao digitar; sobrecarga postural estática.	Estação de trabalho	Exposição frequente	Exame Médico; Orientações preventivas.

GERENCIA DE PROJETOS E CIDADANIA - GPC

DESCRIÇÃO DO AMBIENTE

A unidade está instalada em sala com paredes mistas sendo divisórias e esquadria de vidros, localizada no primeiro pavimento do prédio. O piso possui revestimento em fórmica, iluminação natural e artificial e a climatização é feita por centrais de ar. O espaço físico é suficiente para abrigar os mobiliários e equipamentos necessários para a execução dos serviços. O Leiaute não prejudica a livre movimentação de funcionários e clientes.



GERENCIA DE PROJETOS E CIDADANIA – GPC - Continuação

FUNÇÃO	QTD	RISCOS EXISTENTES	FONTE GERADORA	EXPOSIÇÃO	MEDIDAS EXISTENTES
Analista de Sistemas	02	ERGONÔMICO: Possibilidade de movimento repetitivo de pequena amplitude ao digitar;			
Assistente Técnico de informática	01	sobrecarga postural estática.	Estação de trabalho	Exposição frequente	Exame Médico; Orientações preventivas.
Gerente	01				

DIRETORIA DE RELAÇÕES INSTITUCIONAIS – DRI**DIRETORIA DE RELAÇÕES INSTITUCIONAIS - DRI****DESCRIÇÃO DO AMBIENTE**

A unidade está instalada em sala com paredes mistas sendo divisórias e esquadria de vidros, localizada no primeiro pavimento do prédio. O piso possui revestimento em fôrmica, iluminação natural e artificial e a climatização é feita por centrais de ar.

O espaço físico é suficiente para abrigar os mobiliários e equipamentos necessários para a execução dos serviços. O Leiaute não prejudica a livre movimentação de funcionários e clientes.

FUNÇÃO	QTD	RISCOS EXISTENTES	FONTE GERADORA	EXPOSIÇÃO	MEDIDAS EXISTENTES
Assistente Administrativo	01	ERGONÔMICO: Possibilidade de movimento repetitivo de pequena amplitude ao digitar;			
Diretor	01	sobrecarga postural estática.	Estação de trabalho	Exposição frequente	Exame Médico; Orientações preventivas.
Secretária	01				

GERENCIA DE COMUNICAÇÃO - GCO

DESCRIÇÃO DO AMBIENTE

A unidade está instalada em sala com paredes mistas sendo alvenaria, divisórias e esquadria de vidros, localizada no primeiro pavimento do prédio. O piso possui revestimento em fórmica, iluminação natural e artificial e a climatização é feita por centrais de ar.

O espaço físico é suficiente para abrigar os mobiliários e equipamentos necessários para a execução dos serviços. O Leilante não prejudica a livre movimentação de funcionários e clientes.

FUNÇÃO	QTD	RISCOS EXISTENTES	FONTE GERADORA	EXPOSIÇÃO	MEDIDAS EXISTENTES
Gerente	01	ERGONÔMICO: Possibilidade de movimento repetitivo de pequena amplitude ao digitar; sobrecarga postural estática.	Estação de trabalho	Exposição frequente	Exame Médico; Orientações preventivas.

DIVISÃO DE ATENDIMENTO - DAT

DESCRIÇÃO DO AMBIENTE

A unidade está instalada em sala com paredes mistas sendo divisórias e esquadria de vidros, localizada no primeiro pavimento do prédio.

O piso possui revestimento em fórmica, iluminação natural e artificial e a climatização é feita por centrais de ar.

O espaço físico é suficiente para abrigar os mobiliários e equipamentos necessários para a execução dos serviços. O Leilante não prejudica a livre movimentação de funcionários e clientes.

DIVISÃO DE ATENDIMENTO - DAT - Continuação

FUNÇÃO	QTD	RISCOS EXISTENTES	FONTE GERADORA	EXPOSIÇÃO	MEDIDAS EXISTENTES
Assistente de Produção	01				
Auxiliar de Produção	01	ERGONÔMICO: Possibilidade de movimento repetitivo de pequena amplitude ao digitar; sobrecarga postural.	Estação de trabalho	Exposição frequente	Exame Médico; Orientações preventivas.
Gerente	01				
Operador de Computador	02				
Operador de Tele-processamento	01				

DIVISÃO DE MARKETING - DMK

DESCRIÇÃO DO AMBIENTE

A unidade está instalada em sala com paredes mistas sendo alvenaria, divisórias e esquadria de vidros, localizada no primeiro pavimento do prédio. O piso possui revestimento em fórmica, iluminação natural e artificial e a climatização é feita por centrais de ar. O espaço físico é suficiente para abrigar os mobiliários e equipamentos necessários para a execução dos serviços. O Leiaute não prejudica a livre movimentação de funcionários e clientes.



DIVISÃO DE MARKETING – DMK – Continuação

FUNÇÃO	QTD	RISCOS EXISTENTES	FONTE GERADORA	EXPOSIÇÃO	MEDIDAS EXISTENTES
Analista de Sistemas	01	ERGONÔMICO: Possibilidade de movimento repetitivo de pequena amplitude ao digitar;			
Gerente de Divisão	01	sobrecarga postural estática.	Estação de trabalho	Exposição frequente	Exame Médico; Orientações preventivas.
Operador de Teleprocessamento	01				

GERENCIA DE NEGÓCIOS - GNE

DESCRIÇÃO DO AMBIENTE

A unidade está instalada em sala com paredes mistas sendo divisórias e esquadria de vidros, localizada no primeiro pavimento do prédio. O piso possui revestimento em fôrmica, iluminação natural e artificial e a climatização é feita por centrais de ar. O espaço físico é suficiente para abrigar os mobiliários e equipamentos necessários para a execução dos serviços. O Leiaute não prejudica a livre movimentação de funcionários e clientes.

FUNÇÃO	QTD	RISCOS EXISTENTES	FONTE GERADORA	EXPOSIÇÃO	MEDIDAS EXISTENTES
Gerente	01	ERGONÔMICO: Possibilidade de movimento repetitivo de pequena amplitude ao digitar; sobrecarga postural estática.	Estação de trabalho	Exposição frequente	Exame Médico; Orientações preventivas.

DIVISÃO COMERCIAL - DCO

DESCRIÇÃO DO AMBIENTE

A unidade está instalada em sala com paredes mistas sendo divisórias e esquadria de vidros, localizada no primeiro pavimento do prédio.

O piso possui revestimento em fôrmica, iluminação natural e artificial e a climatização é feita por centrais de ar.

O espaço físico é suficiente para abrigar os mobiliários e equipamentos necessários para a execução dos serviços. O Leiaute não prejudica a livre movimentação de funcionários e clientes.

FUNÇÃO	QTD	RISCOS EXISTENTES	FONTE GERADORA	EXPOSIÇÃO	MEDIDAS EXISTENTES
Analista de Negócios	01				
Assistente de Produção	02	ERGONÔMICO: Possibilidade de movimento repetitivo de pequena amplitude ao digitar; sobrecarga postural	Estação de trabalho	Exposição frequente	Exame Médico; Orientações preventivas.
Operador de Computador	01	estática.			
Operador de Teleprocessamento	03				



DIVISÃO DE ANÁLISE ECONÔMICA - DAE

A unidade está instalada em sala com paredes mistas sendo divisórias e esquadria de vidros, localizada no primeiro pavimento do prédio. O piso possui revestimento em fórmica, iluminação natural e artificial e a climatização é feita por centrais de ar. O espaço físico é suficiente para abrigar os mobiliários e equipamentos necessários para a execução dos serviços. O Leiaute não prejudica a livre movimentação de funcionários e clientes.

FUNÇÃO	QTD	RISCOS EXISTENTES	FONTE GERADORA	EXPOSIÇÃO	MEDIDAS EXISTENTES
Operador de Computador	01	ERGONÔMICO: Possibilidade de movimento repetitivo de pequena amplitude ao digitar; sobrecarga postural	Estação de trabalho	Exposição frequente	Exame Médico; Orientações preventivas.
Divisão	01	estática.			

GERENCIA DE NÚCLEOS - GNU

DESCRIÇÃO DO AMBIENTE

As unidades estão instaladas em salas cedidas por órgãos do governo, todas com paredes mistas sendo alvenarias e divisórias. Os pisos possuem revestimentos cerâmicos, iluminação natural e artificial e a climatização é feita por centrais de ar. Os espaços físicos, em alguns lugares, são insuficiente para abrigarem os mobiliários e os equipamentos necessários para a execução dos serviços. Os Leiautes, em sua maioria, prejudicam a livre movimentação de funcionários e clientes.



GERENCIA DE NÚCLEOS – GNU - Continuação

FUNÇÃO	QTD	RISCOS EXISTENTES	FONTE GERADORA	EXPOSIÇÃO	MEDIDAS EXISTENTES
--------	-----	-------------------	----------------	-----------	--------------------

Analista de					
Sistemas -	02				
SEAD		ERGONÔMICO: Possibilidade de			
Gerente da		movimento repetitivo de pequena		Exposição	Exame Médico; Orientações
Área	01	amplitude ao digitar; sobrecarga postural	Estação de trabalho	frequente	preventivas.
Analista de		estática.			
Sistemas -	01				
SESPA					

DIVISÃO DE NÚCLEOS REGIONAIS - DNR

DESCRIÇÃO DO AMBIENTE

A unidade onde está lotado o Gerente está instalada em sala com paredes mistas sendo divisórias e esquadria de vidros, localizada no primeiro pavimento do prédio. O piso possui revestimento em fórmica, iluminação natural e artificial e a climatização é feita por centrais de ar. As unidades do interior estão instaladas em salas cedidas por órgãos do governo, todas com paredes mistas sendo alvenarias e divisórias. Os pisos possuem revestimentos cerâmicos, iluminação natural e artificial e a climatização é feita por centrais de ar.

Os espaços físicos, em alguns lugares, são insuficiente para abrigarem os mobiliários e os equipamentos necessários para a execução dos serviços. Os Leilantes, em sua maioria, prejudicam a livre movimentação de funcionários e clientes.

DIVISÃO DE NÚCLEOS REGIONAIS – DNR – Contínua

FUNÇÃO	QTD	RISCOS EXISTENTES	FONTE GERADORA	EXPOSIÇÃO	MEDIDAS EXISTENTE
Gerente de Divisão	01				
Tec. de Manutenção Eletrônica	01	ERGONÔMICO: Possibilidade de movimento repetitivo de pequena amplitude ao digitar; Estação de trabalho sobrecarga postural estática edinâmica.		Exposição frequente	Exame Médico; Orientações preventivas.
Auxiliar de Produção	01				
ALTAMIRA					
Analista de Suporte Tc. de Telecomunicações	01	FÍSICO: Radiações não ionizantes	Exposição ao Sol	Exposição eventual	Orientação preventiva; Uso de Protetor solar FPS60
		ERGONÔMICO: Possibilidade de movimento repetitivo de pequena amplitude ao digitar; sobrecarga postural estática edinâmica.	Estação de trabalho	Exposição frequente	Exame Médico; Orientações preventivas.
ITAITUBA					
Analista de Suporte	01				
MARABÁ					
Analista de Suporte	01	DE ACIDENTE: Batidas contra; assaltos, animais peçonhentos;	Rotinas de Trabalho externo	Exposição eventual	Treinamentos; Uso de EPI's;



DIVISÃO DE NÚCLEOS REGIONAIS – DNR - Continuação

PARAGOMINAS	FÍSICO: Radiações não ionizantes	Exposição ao Sol	Exposição eventual	Orientação preventiva; Uso de Protetor solar FPS60
Analista de Suporte	01	ERGONÔMICO: Possibilidade de movimento repetitivo de pequena amplitude ao digitar; sobrecarga postural estática edinâmica.	Exposição frequente	Exame Médico; Orientações preventivas.
SANTAREM				
Analista de Sistemas	01	DE ACIDENTE: Batidas contra; assaltos, animais peçonhentos;	Exposição eventual	Exame Médico; Treinamentos; Uso de EPI's;
Analista de Suporte	01			

DIRETORIA DE TECNOLOGIA E COMUNICAÇÃO – DTC

DIRETORIA DE TECNOLOGIA E COMUNICAÇÃO - DTC

DESCRIÇÃO DO AMBIENTE

A unidade está instalada em sala com paredes mistas sendo alvenaria, divisórias e esquadria de vidros, localizada no primeiro pavimento do prédio. O piso possui revestimento em fórmica, iluminação natural e artificial e a climatização é feita por centrais de ar. O espaço físico é suficiente para abrigar os mobiliários e equipamentos necessários para a execução dos serviços. O Leiaute não prejudica a livre movimentação de funcionários e clientes.



DIRETORIA DE TECNOLOGIA E COMUNICAÇÃO – DTC - Continuação

FUNÇÃO	QTD	RISCOS EXISTENTES	FONTE GERADORA	EXPOSIÇÃO	MEDIDAS EXISTENTES
Diretor	01				
Gerente de Divisão	01	ERGONÔMICO: Possibilidade de movimento repetitivo de pequena amplitude ao digitar; sobrecarga postural estática.	Estação de trabalho	Exposição frequente	Exame Médico; Orientações preventivas.
Assessor II	01				
Secretária	01				

GERENCIA DE PRODUÇÃO E SERVIÇOS - GPS

DESCRIÇÃO DO AMBIENTE

A unidade está instalada em sala com paredes mistas sendo divisórias e esquadria de vidros, localizada no térreo do prédio. O piso possui revestimento em fôrmica, iluminação natural e artificial e a climatização é feita por centrais de ar. O espaço físico é suficiente para abrigar os mobiliários e equipamentos necessários para a execução dos serviços. O Leiaute não prejudica a livre movimentação de funcionários e clientes.



GERENCIA DE PRODUÇÃO E SERVIÇOS – GPS - Continuação

FUNÇÃO	QTD	RISCOS EXISTENTES	FONTE GERADORA	EXPOSIÇÃO	MEDIDAS EXISTENTES
Gerente	01	ERGONÔMICO: Possibilidade de movimento repetitivo de pequena amplitude ao digitar; sobrecarga postural estática.	Estação de trabalho	Exposição frequente	Exame Médico; Orientações preventivas.
Assistente Administrativo	01				

GERENCIA DE REDES E TELECOMUNICAÇÕES - GRT**DESCRIÇÃO DO AMBIENTE**

A unidade está instalada em sala com paredes mistas sendo divisórias e esquadria de vidros, localizada no térreo do prédio. O piso possui revestimento em fôrmica, iluminação natural e artificial e a climatização é feita por centrais de ar. O espaço físico é suficiente para abrigar os mobiliários e equipamentos necessários para a execução dos serviços. O Leiaute não prejudica a livre movimentação de funcionários e clientes.

FUNÇÃO	QTD	RISCOS EXISTENTES	FONTE GERADORA	EXPOSIÇÃO	MEDIDAS EXISTENTES
Gerente	01	ERGONÔMICO: Possibilidade de movimento repetitivo de pequena amplitude ao digitar; sobrecarga postural estática.	Estação de trabalho	Exposição frequente	Exame Médico; Orientações preventivas.



GERENCIA DE TRATAMENTO ELETRÔNICO DE DOCUMENTOS - GTED

DESCRIÇÃO DO AMBIENTE

A unidade está instalada em sala com paredes mistas sendo divisórias e esquadria de vidros, localizada no térreo do prédio. O piso possui revestimento em fôrmica, iluminação natural e artificial e a climatização é feita por centrais de ar.

O espaço físico é suficiente para abrigar os mobiliários e equipamentos necessários para a execução dos serviços. O Leiaute não prejudica a livre movimentação de funcionários e clientes.

FUNÇÃO	QTD	RISCOS EXISTENTES	FONTE GERADORA	EXPOSIÇÃO	MEDIDAS EXISTENTES
Bibliotecomista	01	ERGONÔMICO: Possibilidade de movimento repetitivo de pequena amplitude ao digitar; sobrecarga postural estática.	Estação de trabalho	Exposição frequente	Exame Médico; Orientações preventivas.

DIVISÃO DE MICROFILMAGEM E DIGITALIZAÇÃO - DMD

DESCRIÇÃO DO AMBIENTE

A unidade está instalada em salaS com paredes mistas sendo divisórias e esquadrias de vidros, localizada no térreo do prédio. O piso possui revestimento em fôrmica, iluminação natural e artificial e a climatização é feita por centrais de ar.

O espaço físico é suficiente para abrigar os mobiliários e equipamentos necessários para a execução dos serviços. OS LeiauteS não prejudicam a livre movimentação de funcionários e clientes.

DIVISÃO DE MICROFILMAGEM E DIGITALIZAÇÃO – DMD - Continuação

FUNÇÃO	QTD	RISCOS EXISTENTES	FONTE GERADORA	EXPOSIÇÃO	MEDIDAS EXISTENTES
Agente de Serviço	01				
Assistente Administrativo	01	BIOLÓGICO: Contato com papéis com possibilidade de estar contaminados	Posto de trabalho	Exposição frequente	Exame Médico; Uso de EPI's.
Auxiliar de Produção	10				
Assistente de produção	02				
Auxiliar Administrativo	02				
Biblioteconomista	03				
Digitador	04	ERGONÔMICO: Possibilidade de movimento repetitivo de pequena amplitude ao digitar; sobrecarga postural estática.		Exposição frequente	Exame Médico; Orientações preventivas.
Op. computador	02		Estação de trabalho		
Operador Micrográfico	09				
Op.de Teleprocessamento	01				



DIVISÃO DE MICROFILMAGEM E DIGITALIZAÇÃO – DMD - Continuação

FUNÇÃO	QTD	RISCOS EXISTENTES	FONTE GERADORA	EXPOSIÇÃO	MEDIDAS EXISTENTES
---------------	------------	--------------------------	-----------------------	------------------	---------------------------

QUÍMICO: Vapores de amônia;

Exposição
eventual

Amônia

Exame Médico; Uso de EPI's

ERGONÔMICO: Sobrecarga postural
estática;

Exposição
frequente

Estação de trabalho

Exame Médico; Orientações
preventivas.

DE ACIDENTE: Possibilidade
Sufocamento por amônia.

Exposição
eventual

Sala de trabalho

Exame Médico; Uso de EPI's

DIVISÃO DE LOGÍSTICA - DLO

DESCRIÇÃO DO AMBIENTE

A unidade está instalada em sala com paredes mistas sendo divisórias e esquadria de vidros, localizada no primeiro pavimento do prédio. O piso possui revestimento em fórmica, iluminação natural e artificial e a climatização é feita por centrais de ar.

O espaço físico é suficiente para abrigar os mobiliários e equipamentos necessários para a execução dos serviços. O Leiaute não prejudica a livre movimentação de funcionários e clientes.

DIVISÃO DE LOGÍSTICA - DLO

FUNÇÃO **QTD** **RISCOS EXISTENTES** **FONTE GERADORA** **EXPOSIÇÃO** **MEDIDAS EXISTENTES**

Assist. Téc. de Informática	01				
Auxiliar de Produção	01	ERGONÔMICO: Possibilidade de movimento repetitivo de pequena amplitude ao digitar, iluminamento		Exposição frequente	Exame Médico; Orientações preventivas.
Operador de Computador	01	Estação de trabalho			
Programador de Computador	01	deficiente; sobrecarga postural estática.			
Gerente	01				

DIVISÃO DE PRODUÇÃO - DPR

DESCRIÇÃO DO AMBIENTE

A unidade está instalada em sala com paredes mistas sendo alvenaria, divisórias e esquadria de vidros, localizada no térreo do prédio. O piso possui revestimento em fôrmica, iluminação natural e artificial e a climatização é feita por centrais de ar.

O espaço físico é suficiente para abrigar os mobiliários e equipamentos necessários para a execução dos serviços. O Leiaute não prejudica a livre movimentação de funcionários e clientes.

DIVISÃO DE PRODUÇÃO – DPR - Continuação

FUNÇÃO	QTD	RISCOS EXISTENTES	FONTE GERADORA	EXPOSIÇÃO	MEDIDAS EXISTENTES
Gerente	01	FÍSICO: Ruído intermitente.	Posto de trabalho	Exposição eventual	Exame Médico; Orientações preventivas; Uso de EPIs;
Operador de Computador	07	QUÍMICO: Exposição ao resíduo de tonner. ERGONÔMICO: Sobrecarga postural estática e dinâmica; trabalho noturno	Posto de trabalho Estação de trabalho	Exposição eventual Exposição frequente	Exame Médico; Orientações preventivas; Uso de EPIs; Exame Médico; Orientações preventivas.

DIVISÃO DE INFRAESTRUTURA COMPUTACIONAL - DIC

DESCRIÇÃO DO AMBIENTE

A unidade está instalada em sala com paredes mistas sendo divisórias e esquadria de vidros, localizada no térreo do prédio. O piso possui revestimento em fôrmica, iluminação natural e artificial e a climatização é feita por centrais de ar.

O espaço físico é suficiente para abrigar os mobiliários e equipamentos necessários para a execução dos serviços. O Leiaute não prejudica a livre movimentação de funcionários e clientes.

DIVISÃO DE INFRAESTRUTURA COMPUTACIONAL - DIC

FUNÇÃO	QTD	RISCOS EXISTENTES	FONTE GERADORA	EXPOSIÇÃO	MEDIDAS EXISTENTES
Analista de Suporte	04				
Auxiliar de Produção	02				
Assist. Técnico de Informática	01	ERGONÔMICO: Possibilidade de movimento repetitivo de pequena amplitude ao digitar; sobrecarga postural estática edinâmica.	Estação de trabalho	Exposição frequente	Exame Médico; Orientações preventivas.
Assessor	01				
Gerente	01				
Técnico de Manutenção	01				
Engenheiro de Telecomunicações	02	FÍSICO: Radiações não ionizantes ERGONÔMICO: Sobrecarga postural estática e dinâmica. DE ACIDENTES: Quedas de altura;	Exposição ao Sol	Exposição eventual	Exame Médico Orientação preventiva; Uso de Protetor solar FP60
Técnico de Telecomunicações	05	Animais peçonhentos; outras situações de riscos que poderão contribuir para acidentes.	Estação de trabalho	Exposição frequente	Exame Médico; Orientações preventivas.
			Atividades de Campo	Exposição eventual	Exame Médico; Treinamentos e Uso de EPI's

DIVISÃO DE SERVIÇOS DE REDES - DSR

DESCRIÇÃO DO AMBIENTE

A unidade está instalada em sala com paredes mistas sendo divisórias e esquadria de vidros, localizada no térreo do prédio. O piso possui revestimento em fôrmica, iluminação natural e artificial e a climatização é feita por centrais de ar.

O espaço físico é suficiente para abrigar os mobiliários e equipamentos necessários para a execução dos serviços. O Leiaute não prejudica a livre movimentação de funcionários e clientes.

FUNÇÃO	QTD	RISCOS EXISTENTES	FONTE GERADORA	EXPOSIÇÃO	MEDIDAS EXISTENTES
Analista de Suporte	08				
Gerente	01	ERGONÔMICO: Movimento repetitivo de			
Tec.		pequena amplitude ao digitar,		Exposição	Exame Médico; Orientações
Telecomunicação	01	iluminamento deficiente; sobrecarga	Estação de trabalho	frequente	preventivas.
Programador de Computador	01	postural estática.			

GERENCIA DE SUPORTE TÉCNICO - GST

DESCRIÇÃO DO AMBIENTE

A unidade está instalada em sala com paredes mistas sendo divisórias e esquadria de vidros, localizada no térreo do prédio. O piso possui revestimento em fôrmica, iluminação natural e artificial e a climatização é feita por centrais de ar.

O espaço físico é suficiente para abrigar os mobiliários e equipamentos necessários para a execução dos serviços. O Leiaute não prejudica a livre movimentação de funcionários e clientes.

GERENCIA DE SUPORTE TÉCNICO – GST - Continuação

FUNÇÃO	QTD	RISCOS EXISTENTES	FONTE GERADORA	EXPOSIÇÃO	MEDIDAS EXISTENTES
Analista de Suporte	01	ERGONOMICO: Movimento repetitivo de pequena amplitude ao digitar, iluminamento deficiente; sobrecarga	Estação de trabalho	Exposição frequente	Exame Médico; Orientações preventivas.
Gerente	01	postural estática. Estação de trabalho			

DIVISÃO DE INFRAESTRUTURA DE DADOS - DID

DESCRIÇÃO DO AMBIENTE

A unidade está instalada em sala com paredes mistas sendo divisórias e esquadria de vidros, localizada no térreo do prédio. O piso possui revestimento cerâmico, iluminação natural e artificial e a climatização é feita por centrais de ar. O espaço físico é suficiente para abrigar os mobiliários e equipamentos necessários para a execução dos serviços. O Leilante não prejudica a livre movimentação de funcionários e clientes.

FUNÇÃO	QTD	RISCOS EXISTENTES	FONTE GERADORA	EXPOSIÇÃO	MEDIDAS EXISTENTES
Analista de Sistema	01	ERGONOMICO: Movimento repetitivo de pequena amplitude ao digitar, iluminamento deficiente; sobrecarga	Estação de trabalho	Exposição frequente	Exame Médico; Orientações preventivas.
Analista de Suporte	02				
Assessor	02	postural estática.			
Gerente	01				



DIVISÃO DE INFRAESTRUTURA DE APLICAÇÕES - DIA

DESCRIÇÃO DO AMBIENTE

A unidade está instalada em sala com paredes mistas sendo divisórias e esquadria de vidros, localizada no térreo do prédio. O piso possui revestimento cerâmico, iluminação natural e artificial e a climatização é feita por centrais de ar.

O espaço físico é suficiente para abrigar os mobiliários e equipamentos necessários para a execução dos serviços. O Leilante não prejudica a livre movimentação de funcionários e clientes.

FUNÇÃO	QTD	RISCOS EXISTENTES	FONTE GERADORA	EXPOSIÇÃO	MEDIDAS EXISTENTES
Analista de Suporte	01				
Assistente					
Tecnico de Informatica	04	ERGONÔMICO: Movimento repetitivo de pequena amplitude ao digitar, iluminação deficiente; sobrecarga postural estática.	Estação de trabalho	Exposição frequente	Exame Médico; Orientações preventivas.
Gerente	01				
Operador de Teleprocessamento	01				

15. POSSÍVEIS DANOS A SAÚDE

AGENTE

POSSÍVEIS DANOS A SAÚDE

COMPROMETIMENTOS REGISTRADOS

Efeitos Psicológicos: Perda da Concentração, Perda dos Reflexos, Irritação permanente, Insegurança quanto a eficiência dos atos, Embaraço nas conversações, Perda da Inteligibilidade das palavras e Impotência Sexual.

Ruído

Efeitos Fisiológicos: Perda auditiva até a surdez permanente, Dores de Cabeça, Fadiga, Loucura, Distúrbios Cardiovasculares, Distúrbios hormonais, Gastrite, Disfunção Digestivas, Aumento da Frequência Cardíaca e Contração dos Vasos Sanguíneos.

Sem registro de comprometimentos

Umidade

Dermatoses, fungos e alergias.

Sem registro de comprometimentos

Radiação não ionizante

Manchas na pele, envelhecimento precoce da pele e queimaduras.

Sem registro de comprometimentos

Micropatógenos

Podem provocar doenças de diversos tipos através da contaminação pelo contato com pacientes infectados.

Sem registro de comprometimentos.

Produtos Químicos

Os agentes químicos como a amônia, inseticidas e outros que apresentam o petróleo em sua composição podem gerar problemas no sistema respiratório, irritações na pele e nos olhos, vômitos, náuseas, intoxicações, dores de cabeça e tonteadas.

Sem registro de comprometimentos.

Posturas incorretas ou inadequadas e posições incômodas: provoca cansaço, dores musculares e fraqueza, além de doenças como hipertensão arterial, diabetes, úlceras, moléstias nervosas, alterações no sono, acidentes, problemas de coluna, etc.

Ritmo excessivo, monotonia e repetitividade, trabalho em turnos, jornada prolongada, controle rígido da produtividade, excesso de responsabilidade, outras situações (conflitos, ansiedade, responsabilidade): provocam desconforto, cansaço, ansiedade, doenças no aparelho digestivo (gastrite, úlcera), dores musculares, fraqueza, alterações no sono e na vida social (com reflexos na saúde e no comportamento), hipertensão arterial, taquicardia, cardiopatias (angina, infarto), diabetes, asma, doenças nervosas, tensão, medo, ansiedade e comportamentos estereotipados.

Ergonômico

Sem registro de comprometimentos.

Mecânicos

Cortes, batidas contra, quedas, choque elétricos, etc.

Sem registro de comprometimentos.

16. RECOMENDAÇÕES DE FORMAS DE PREVENÇÃO

16.1. Para o Ruído

- Reduzir o tempo de exposição ao risco dos trabalhadores;
- Educar os trabalhadores quanto a prevenção e utilização de equipamentos segurança;
- Utilizar, quando necessários, os Equipamentos de Proteção Individual – EPI's;
- Realizar exames audiométricos.

16.2. Para a Umidade

- Usar EPI's adequados.

16.3. Para Radiação não ionizante

- Usar EPI's adequados;
- Usar camisas de manga longa;
- Usar protetor solar.

16.4. Para os Produtos Químicos

- Reduzir o tempo de exposição ao risco dos trabalhadores;
- Educar os trabalhadores quanto à utilização dos produtos de maneira segura e adequada e quanto à utilização de equipamentos segurança;
- Utilizar, quando necessários, os Equipamentos de Proteção Individual – EPI's;
- Realizar exames médicos específicos para avaliar as condições de saúde dos trabalhadores.

16.5. Para o Risco Biológico

- Lavar as mãos;
- Usar luvas e máscaras descartáveis;
- Usar luvas nitrílicas;
- Usar jaleco;
- Manter práticas seguras de atendimento aos pacientes.

16.6. Para os Riscos Ergonômicos

- Manter a cabeça na posição vertical, com o pescoço relaxado;
- Manter as costas retas ou ligeiramente inclinadas para frente, mantendo a curvatura natural da coluna lombar;
- Usar cadeira verdadeiramente ergonômica, de maneira que a região lombar fique bem apoiada no encosto ou espaldar da cadeira;
- Manter os pés inteiramente apoiados sobre o piso. Usar um descanso-pés de preferência móvel, leve, facilmente posicionado e que não escorregue no piso, a fim de dar o devido suporte da sua região lombar no encosto da cadeira;
- Situar os cotovelos em um ângulo reto confortável, com os antebraços em posição paralela em relação ao solo;
- A parte superior da tela do seu monitor deverá estar ao nível dos olhos e a uma distância equivalente ao comprimento do braço estendido.
- Os punhos devem estar descontraídos e confortáveis, sem flexionamento perceptível;
- Posicionar o teclado no mesmo nível dos cotovelos. Usar um descanso para o punho no teclado de no mínimo 8,5 cm de largura. Usar um mouse pad com descanso para o punho;
- Realizar Ginástica Laboral.

16.7. Para os Riscos Mecânicos

- Reduzir o tempo de exposição ao risco dos trabalhadores;
- Educar os trabalhadores quanto à utilização dos equipamentos e ferramentas cortantes e de utilização adequada dos equipamentos segurança;
- Utilizar, quando necessários, os Equipamentos de Proteção Individual – EPI's;

17. FORMA DE REGISTRO E MANUTENÇÃO E DIVULGAÇÃO DOS DADOS

Todos os documentos ou registros relativos a esta análise global PPRA deverão estar arquivados por 20 anos e permanecer sempre acessíveis aos membros da CIPA, aos empregados ou seus representantes e aos órgãos de fiscalização. Tais

registros servirão de comprovação em possíveis ações judiciais, para evidenciar as ações de prevenção desenvolvidas pela empresa junto aos empregados.

Todas as ações desenvolvidas deverão ser divulgadas aos empregados em reuniões realizadas pela empresa, por meio de intranet, quadros de avisos ou mídia door, ou qualquer outra forma de divulgação que seja mais acessível pelos empregados.

Este também deverá ser apresentado à Comissão Interna de Prevenção de Acidentes – CIPA, inclusive com uma cópia do mesmo entregue a essa Comissão e registrado em ata.

18. PERIODICIDADE

Esta análise global terá a validade de 01 (um) ano, a contar de 21 de outubro de 2020 a 20 de outubro de 2021.

19. CRONOGRAMA DE AÇÕES

ITEM O QUE FAZER?

POR QUE?

QUANDO? RESPONSÁVEL

Fornecer EPI's aos empregados adequados aos Proteger os empregados contra possíveis agentes de riscos de suas atividades, em perfeito de estado riscos que possam ser causadores de danos a sua saúde e integridade física durante a realização de suas atividades.

Diariamente
SESMT

Fazer aquisição de Camisas de Manga longa Garantir proteção contra os raios solares aos para os empregados dos núcleos e os demais empregados que desenvolvem atividades de campo e que realizam atividades de campo.

Até maio de
2021
GAD/ DIE/DMP

Elaborar Laudos de Insalubridade e Avaliar se os empregados laboram em atividades periculosidade para as atividades da empresaque insalubres ou perigosas passíveis de pagamentos exponham os empregados a riscos Químicos, dos respectivos adicionais.

Até Abril de
2021
Direção/
DAP/SESMT

Físicos, Biológicos e Eletricidade.

Capacitar os motoristas como agentes ativos na Realizar Curso de Direção Defensiva a todos os eliminação dos fatores de riscos que possam levar a acidentes de transito e também para proverem os primeiros socorros caso seja estes aconteçam.

Até abril de
2021
Direção/
SESMT/DDP

motoristas da empresa.

Capacitar os empregados que atuam diretamente com risco de quedas envolvidos em suas atividades, conforme preconiza a NR 35.

Até junho de
2021
Direção/
SESMT/DDP

Realizar Treinamento de Reciclagem da NR 35 – Trabalho em Altura

ITEM O QUE FAZER?

QUANDO? RESPONSÁVEL

Realizar Treinamento de Reciclagem da NR 10 – Capacitar os empregados que atuam diretamente em Instalações e Serviços Em com risco de quedas envolvidos em suas atividades, Eletricidade. conforme preconiza a NR 35.

Até junho de 2021
Direção/
SESMT/DDP

Construir na porta frontal do Setor do GTED Plataforma de embarque e desembarque de lotes de papel pra facilitar a logística de recepção e devolução dos mesmos por meio de veículos aos clientes.

Melhorar a logística de embarque e desembarque dos lotes de papel quando da recepção ou da devolução dos mesmos por meio de veículos aos cliente, para evitar acidentes de trabalho.

Até Agosto de 2021
GAD/ DIE

8 Visitar todos os Núcleos da empresa do interior para fazer inspeções de segurança.

Avaliar se as condições de conforto e segurança dos empregados que atuam nos Núcleos do interior são adequadas.

Até Setembro de 2021
SESMT

9 Executar pelo menos 70% do projeto de incendio Garatir condições de segurança quando na e pânico e sinalização de emergencia de toda a ocorrência de possíveis que por ventura possam acontecer na empresa.

Até outubro de 2021
Direção/GAD/
DIE/SESMT

10 Fazer análise Global deste PPRA

Manter ações contínuas das atividades preventivas conforme orienta a NR 9.

Até 20 de outubro de 2020
Direção/ SESMT

20. QUADRO DE EPI'S POR SETOR

SETOR	RISCO	EPI'S	CA
DIE - Manutenção	Ruído	Abafador de Ruído, tipo concha	7593
		Camisa de manga longa	-
	RNI	Óculos de Segurança	9722
		Protetor Solar	-
	Umidade	Bota em PVC, cano longo	37456
		Luva em Borracha, cano médio	10695
		Avental em PVC forrado	11126
	Químico	Luva Nitrílica	40464
		Luva de algodão com pigmentos na palma	37500
		Luva isolante classe I	2178
		Luva Isolante classe II	29773
	De Acidentes	Luva em vaqueta - cobertura	18646
		Botina de Segurança para eletricista	31888
		Cinto de Segurança, tipo paraquedista	35519
		Talabarte duplo de Segurança, ou em "Y"	15728
Capacete de Segurança, Aba total		21609	
DIE - Jardinagem	Ruído	Abafador de Ruído, tipo concha	7593
	Radiações Não Ionizantes	Camisa de manga longa	-
		Protetor Solar	-
	Umidade	Bota em PVC, cano longo	37456
		Luva em Borracha, cano médio	10695
		Avental em PVC forrado	11126
	De Acidentes	Cinto de Segurança, tipo paraquedista	35519
		Talabarte duplo de Segurança, ou em "Y"	15728
		Capacete de Segurança, Aba frontal	12354
		Protetor facial	15019
	De Acidentes	Luva de algodão com pigmentos na palma	37500
		Luva em Borracha, cano médio	10695
		Avental em raspa de couro	37282
		Perneira	26458
		Máscara, tipo cirúrgica	-
GPE - SESMT	Biológico	Luva de látex	3709
		Jaleco	-



SETOR	RISCO	EPI'S	CA
DPE Gerência de Projetos de Infrestrutura e Telecomunicações - GIT	Radiações Não Ionizantes	Camisa de manga longa	-
		Óculos de Segurança	9722
	De Acidentes	Protetor Solar	-
		Perneira	26458
		Cinto de Segurança, tipo paraquedista	35519
		Talabarte duplo de Segurança, ou em "Y"	15728
		Talabarte de posicionamento	36899
		Capacete de Segurança, sem abas	14816
	Luva de Vaqueta	40939	
DPE Gerência de projetos lógicos de Redes - GLR	Radiações Não Ionizantes	Camisa de manga longa	-
		Protetor Solar	-
	De Acidentes	Perneira	26458
		Cinto de Segurança, tipo paraquedista	35519
		Talabarte duplo de Segurança, ou em "Y"	15728
		Talabarte de posicionamento	36899
		Capacete de Segurança, sem abas	14816
		Óculos de Segurança	9722
	Luva de Vaqueta	40939	
DPE Divisão de Infovias Digitais - DIF	Radiações Não Ionizantes	Camisa de manga longa	-
		Óculos de Segurança	9722
	De Acidentes	Protetor Solar	-
		Perneira	26458
		Cinto de Segurança, tipo paraquedista	35519
		Talabarte duplo de Segurança, ou em "Y"	15728
		Talabarte de posicionamento	36899
		Capacete de Segurança, sem abas	14816
	Luva de Vaqueta	40939	
DMD - Microfilmagem	Biológico	Jaleco	-
		Luva Nitrílica	9633
		Máscara facial completa	36729
DMD - Laboratório	Químico	Filtro químico	-
		Jaleco	-
		Luva Nitrílica	9633

SETOR	RISCO	EPI'S	CA
Divisão de infraestrutura Computacional - DIC	Radiações	Camisa de manga longa	-
	Não Ionizantes	Óculos de Segurança	9722
		Protetor Solar	-
	De Acidentes	Perneira	26458
		Cinto de Segurança, tipo paraquedista	35519
		Talabarte duplo de Segurança, ou em "Y"	15728
		Talabarte de posicionamento	36899
		Capacete de Segurança, sem abas	14816
		Luva de Vaqueta	40939
		Cinto de Segurança, tipo paraquedista	35519
Talabarte duplo de Segurança, ou em "Y"	15728		
Divisão de Núcleos Regionais	Radiações	Camisa de manga longa	-
	Não Ionizantes	Protetor Solar	-
		Óculos de Segurança	9722
	De Acidentes	Botina de Segurança	30304
		Perneira	26458
Divisão de Produção	Ruído	Luva de algodão com pigmentos na palma	37500
		Abafador de Ruído, tipo concha	7593
	Químico	Máscara semifacial	4115



21. CONSIDERAÇÕES FINAIS

A responsabilidade técnica do autor deste PPRA restringi-se exclusivamente as avaliações e recomendações efetuadas no referido documento. É de inteira responsabilidade da empresa a implementação deste programa em sua totalidade, conforme preconiza a NR 9, da Portaria N° 25, de 29/12/94, do MTE, em seus itens 9.1.1 e 9.1.2, a seguir:

9.1.1 Esta Norma Regulamentadora - NR estabelece a obrigatoriedade da elaboração e implementação, por parte de todos os empregadores e instituições que admitam trabalhadores como empregados, do Programa de Prevenção de Riscos Ambientais - PPRA, visando à preservação da saúde e da integridade dos trabalhadores, através da antecipação, reconhecimento, avaliação e conseqüente controle da ocorrência de riscos ambientais existentes ou que venham a existir no ambiente de trabalho, tendo em consideração a proteção do meio ambiente e dos recursos naturais.

9.1.2 As ações do PPRA devem ser desenvolvidas no âmbito de cada estabelecimento da empresa, sob a responsabilidade do empregador, com a participação dos trabalhadores, sendo sua abrangência e profundidade dependentes das características dos riscos e das necessidades de controle.

Belém, 21 de outubro de 2020.



Marcelo Viana Branches
Técnico de Segurança no Trabalho
SESMT - PRODEPA
marcelo.branches@prodepa.pa.gov.br
Fone: (91) 3344 5210

ANEXO I

ESPECIFICAÇÃO TÉCNICA DE CAMISA MANGA LONGA



Abertura frontal.

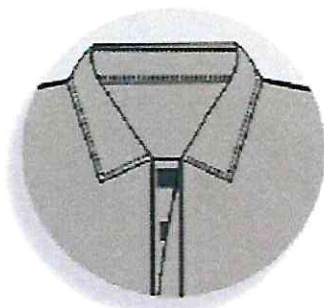

Bolso Frontal.

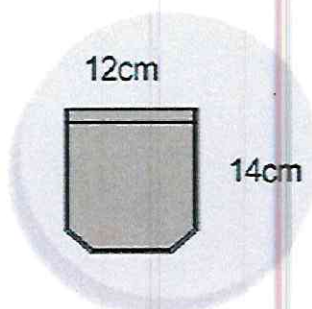

Faixa refletiva.

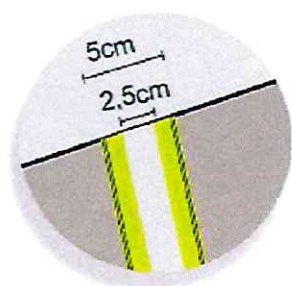

Abertura do punho.

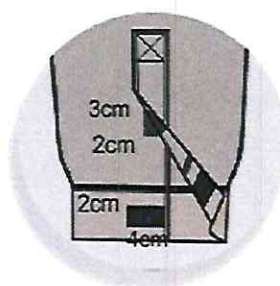

Obs.: IMAGENS MERAMENTE ILUSTRATIVAS

ESPECIFICAÇÃO TÉCNICA

Camisa de tecido tipo Brim, manga longa com punho social fechado com velcro ou botão, com abertura tipo polo, frente com fechamento através de vista embutida fechada com botão ou velcro, cor azul royal, com um bolsos frontal com lapela e botão (sendo serigrafado no mesmo a logo da empresa), com faixa refletiva na cor prata e amarela (material de acordo com especificações técnicas de normas da ABNT, NBR 15292) com largura total de 5 mm.

ANEXO II
 PROJETO DE INCÊNDIO DA PRODEPA
 TÉRREO

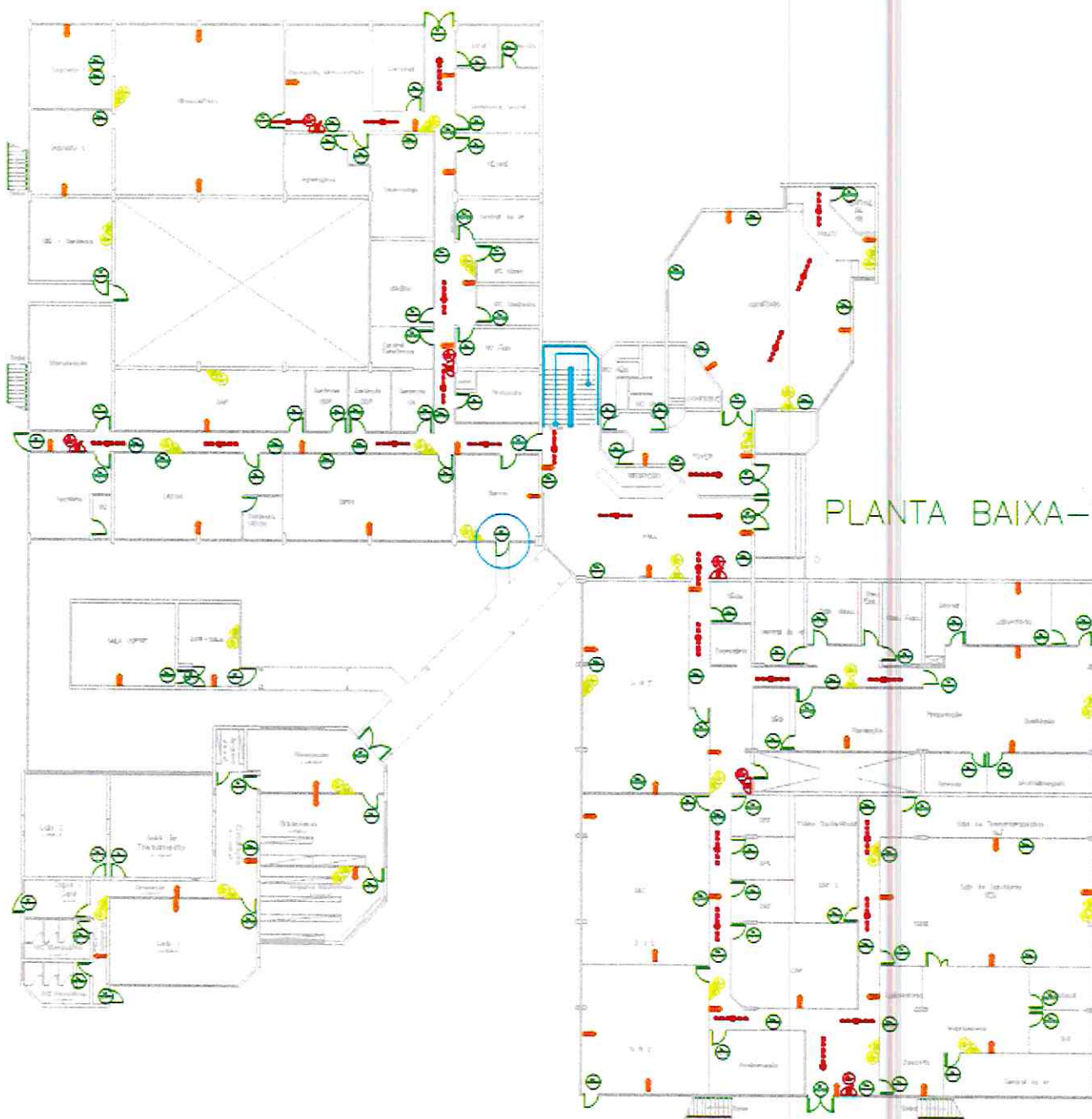

PLANTA BAIXA-TÉRREO

PROJETO DE INCÊNDIO DA PRODEPA

SUPERIOR

